Planeación estratégica 2022

El 27 de enero, en la ciudad de Pereira, la Asociación Nacional de Centros de Diagnóstico Automotor ASO-CDA, llevó a cabo la jornada de Planeación Estratégica para el nuevo año.

La actividad comenzó con el balance de la gestión del año 2021, la cual fue bastante satisfactoria, pues de los 6 objetivos y 47 planes, el porcentaje de cumplimiento fue del 80%.

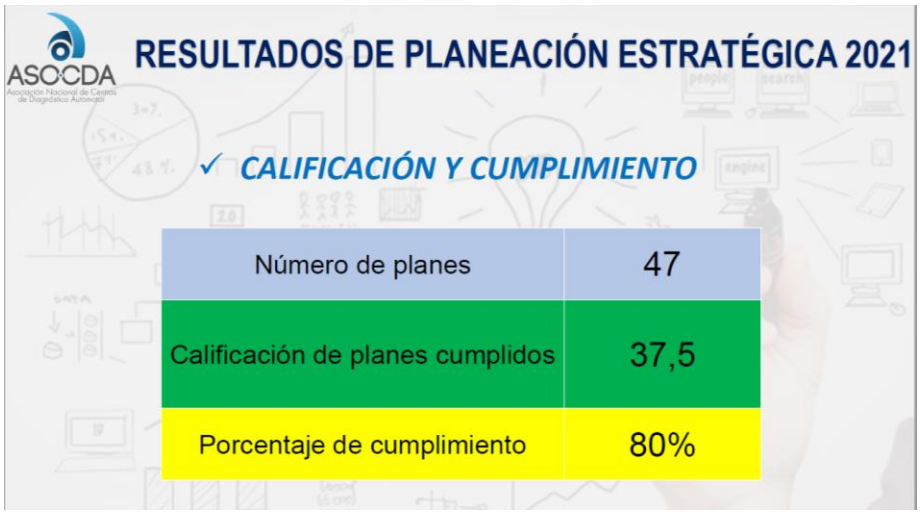

Para el 2022, las acciones gremiales se centrarán en 43 planes y los siguientes seis objetivos:

1. Representar los intereses gremiales de sus asociados ante las autoridades nacionales de cualquier orden, otros gremios y cualquier instancia pública o privada en general.
2. Realizar seguimiento permanente a la agenda legislativa y a la regulatoria, de las autoridades competentes, para procurar la promulgación de leyes y normas legales en general que fortalezcan la inspección técnica vehicular para el logro de los objetivos del país, en materia de seguridad vial y protección del medio ambiente.
3. Desarrollar estudios técnicos de orden jurídico, económico, ambiental e ingenieril, entre otros, cuyos resultados permitan el establecimiento de normas o especificaciones técnicas, prácticas recomendadas y, en general, documentos de orden técnico que contribuyan a la mejora permanente de la inspección técnica vehicular y de las actividades empresariales de los Centros de Diagnóstico Automotor.
4. Promover el desarrollo del sector mediante la estructuración de programas relacionados con la formación del recurso humano, el fortalecimiento de sus

sistemas de gestión, la divulgación de información sobre el devenir de las actividades empresariales, la creación de alianzas técnicas y comerciales y otros que se identifiquen como relevantes para el logro de este objetivo.

5. Participar en los organismos nacionales e internacionales y en los diferentes foros y congresos que éstos organicen, con el objeto de conocer, divulgar y apropiar los adelantos tecnológicos, reglamentarios, empresariales, y de cualquier otro orden, que se estén implementando en otros países en materia de inspección técnica vehicular.
6. Fortalecimiento interno de la estructura organizacional de ASO CDA.

Evento regional con CDA´s del Eje Cafetero y Cartago Valle

El 9 de febrero, en el hotel Sonesta de Pereira, de 9:00 a.m. a 12 m., ASO-CDA celebró el encuentro con la Regional del Eje Cafetero y los CDA´s de Cartago Valle.

En dicha reunión, los representantes legales, gerentes, y directores técnicos de los centros de inspección técnica vehicular, se dieron cita para desarrollar la siguiente agenda sobre el Procedimiento e importancia de la Infracción C35:

1. Marco Jurídico
2. Procedimiento, aplicación y ventajas
3. Conformación de la Comisión para ejecución del convenio

4. EGEDA
5. Situación actual de la regional

Como fruto de esta actividad, se planteó un convenio con el Instituto de Movilidad de la ciudad y las autoridades de Tránsito del Eje Cafetero. Igualmente, se creó un grupo de trabajo con algunos centros de diagnóstico automotor de la ciudad de Pereira y los cuales ya están actuando de manera articulada, bajo la orientación de ASO-CDA, para adelantar campañas y operativos en pro de la seguridad Vial. Igualmente, para disciplinar a los conductores para que realicen la revisión técnico mecánica y de emisiones contaminantes a tiempo y transiten con vehículos en óptimas condiciones, en pro de garantizar la seguridad vial.

Primera sesión junta directiva ASO-CDA 2022

El 9 de febrero, en la capital de Risaralda, ASO-CDA celebró la sesión 001 Junta Directiva, vigencia 2022.

En esta ocasión, los directivos que representan a las 8 regionales del gremio, centraron su atención en revisar la gestión de la Presidencia, el Balance de la reunión de Planeación Estratégica, año 2022, el Informe de Gestión gremial 2021, y la Reforma Parcial de Estatutos que se presentará a la Asamblea General Ordinaria 2022, entre los temas más representativos.

Homenaje al directivo
José Manuel Ferreira de Nobrega

Al cierre de la sesión 001 de junta directiva, ASO-CDA ofreció una cena de gala en homenaje al agremiado y miembro de su junta directiva, José Manuel Ferreira de Nobrega, con motivo del anuncio de su jubilación.

El directivo y empresario, de nacionalidad portuguesa, radicado en Colombia desde hace varios años, ha dejado una representativa huella en el sector de la inspección vehicular, en nuestro país y particularmente en nuestro gremio. Su compromiso, sabiduría empresarial, profesionalismo e integridad humana, han sido de gran valor para ASO-CDA, por lo cual son dignos de exaltación.

Por lo anterior, desde el gremio, su presidente, los demás miembros de junta directiva, los colaboradores y los agremiados, agradecemos a Don José Manuel por la valiosa labor que ha desempeñado y por haber hecho parte de la familia ASO-CDA.

ASO-CDA Misión a Europa 2022

⇨ *Conozca la actualidad de la Inspección Técnica Vehicular de Portugal, Francia, Alemania y España.*

⇨ *ASO-CDA, en alianza con ICAFT, realiza esta importante actividad, diseñada exclusivamente para sus asociados.*

Teniendo en cuenta la reactivación mundial después de 2 años de pandemia ocasionada por el Covid 19, y gracias a la vacuna y otras alternativas para mitigar esta calamidad, ASO-CDA, en alianza con ICAFT, tiene el gusto de invitarlos a retomar la MISIÓN A EUROPA, postergada desde el año 2019 por todas las consecuencias que trajo la crisis sanitaria.

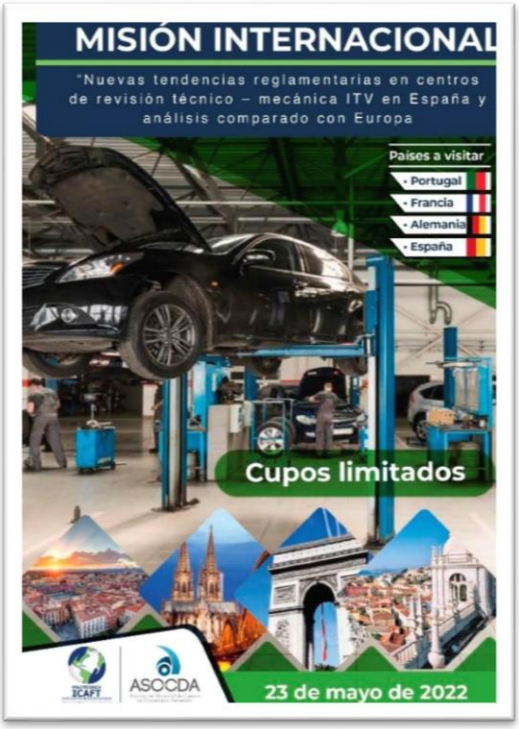

Al superarse en gran medida esta contingenia, la Asociación quiere motivarlos a participar en esta misión internacional, ya que allí podrán conocer la reglamentación en materia de Inspección Vehicular, así como las tecnologías empleadas en los Centros de Revisión Técnico-Mecánica ITV (Inspección Técnica Vehicular) de Europa, específicamente de Portugal, Francia, Alemania y España.

En esta misión se buscará conocer la ITV de estos países y traer nuevos conocimientos aplicables para los CDA´s del país. Serán 16 días de trabajo, desarrollo profesional y, por supuesto, experiencias y turismo, saliendo el día lunes 23 de mayo y retornando el día martes 7 de junio de 2022. Conferencias, visitas panorámicas a diferentes ciudades, museos, monumentos, plazas principales, entre otros escenarios, serán la clave de esta gran visita al antiguo continente.

Sin embargo, cabe aclarar que los cupos son limitados. Actualmente hay más del 60% de inscritos y el cupo total es de 30 personas. Anímense a vivir esta experiencia única y con gran sentido y práctica a favor del gremio de los Centros de Diagnóstico Automotor.

Los interesados por favor comunicarse a
lacosta@indoamericana.edu.co
310 2775673 / Teléfono: 4324350 - Ext. 1005-1083

Asamblea general ordinaria de Asociados 2022

El próximo 25 de marzo, en el hotel Capital de la ciudad de Bogotá, tendrá lugar asamblea general ordinaria de asociados ASO-CDA.

Esta reunión será de forma presencial, después de 2 años en los cuales, por motivos de pandemia, la asociación se vio obligada a celebrar este encuentro anual de manera virtual.

La Asamblea está convocada para las 9 de la mañana y hasta la 1 p.m., en las instalaciones del HOTEL CAPITAL, salón CAPITAL, ubicado en la CALLE 25B # 69A-50 en la cual se desarrollará el siguiente orden del día:

1. Himno Nacional de la República de Colombia.
2. Instalación de la Asamblea.
3. Verificación del Quórum.
4. Elección Presidente, Vicepresidente y Secretaria de la Asamblea.
5. Lectura y aprobación del orden del día.
6. Lectura y aprobación del reglamento de la Asamblea.
7. Lectura constancia de la comisión aprobatoria del Acta No. 001-2021, correspondiente a la Asamblea General Ordinaria de Asociados, celebrada el día 25 de marzo de 2021.
8. Elección de la comisión escrutadora y de la comisión aprobatoria del Acta.
9. Lectura de correspondencia dirigida a la Asamblea.
10. Presentación y consideración del Informe de Gestión 2021 de la Junta Directiva y del Presidente.
11. Presentación y consideración Estados Financieros con corte a dic. 31 de 2021 y aplicación de excedentes.
12. Lectura del dictamen del Revisor Fiscal.
13. Aprobación del informe de Gestión 2021 y de los Estados Financieros con corte a dic. 31 de 2021.
14. Aprobación del presupuesto de ingresos y gastos, el monto de las cuotas ordinarias de afiliación para el sostenimiento de la Asociación y las cuotas de afiliación para el año 2022.
15. Definición de las políticas generales y consideración de los planes y programas presentados por la Junta Directiva y la Presidencia para el año 2022.
16. Reforma Estatutos y Reglamento de Sanciones.
17. Elección del escaño de la regional Costa Caribe por renuncia del directivo principal.
18. Elección Revisor Fiscal -principal y suplente- y su remuneración.
19. Proposiciones y varios.
20. Clausura de la Asamblea.

La documentación completa de la Asamblea, incluyendo el **Informe de Gestión 2021** y el **Formato de Poder para Representar** en la reunión, están disponibles desde nuestro web site en el enlace: https://www.aso-cda.org/asamblea-general-aso-cda-2022/

ANSV socializa el alcance de la consultoría para formular esquema actualizado para la RTMyEC

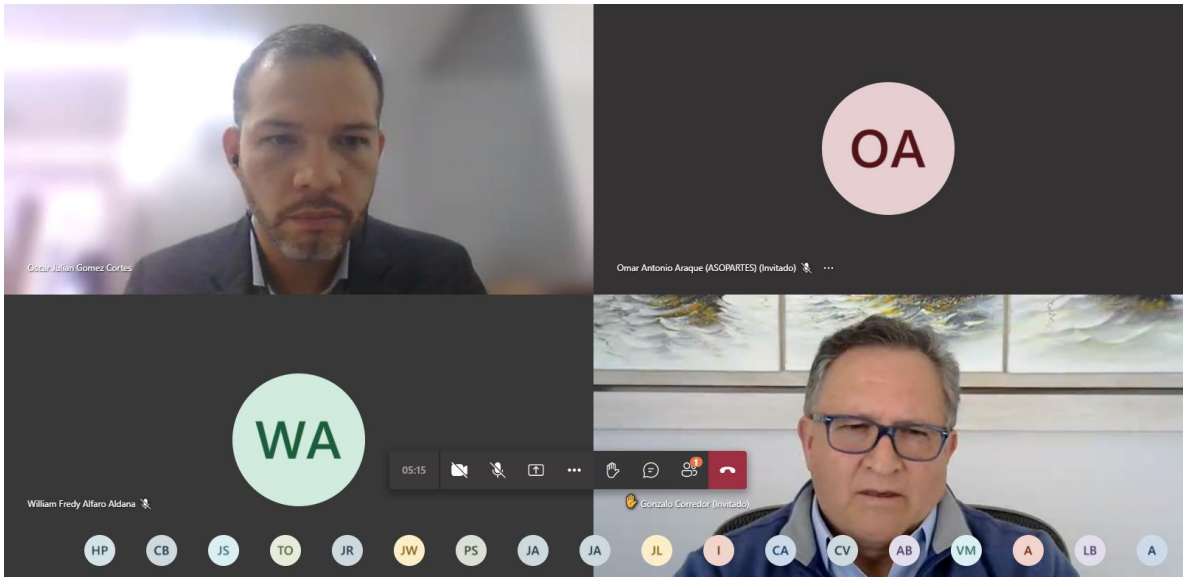

Como es de conocimiento de todos nuestros agremiados, la Agencia Nacional de Seguridad Vial adelanta el proceso de consultoría con el objeto de formular un esquema actualizado para la revisión técnico mecánica y de emisiones contaminantes para Colombia.

En este contexto, el 8 de marzo, la entidad realizó una reunión virtual para socializar el alcance y la metodología de la mencionada consultoría. En dicho espacio, en el cual participó ASO-CDA junto a otros gremios y organismos de apoyo al tránsito, el director técnico de la ANSV Ing. Oscar Julián Gómez Cortés, fue enfático en asegurar que no hay por qué temer, ante la desinformación que se ha venido generando en el sector de la inspección vehicular, por rumores sin fundamento sobre la posible concesión de la actividad de la revisión técnico mecánica y de emisiones contaminantes.

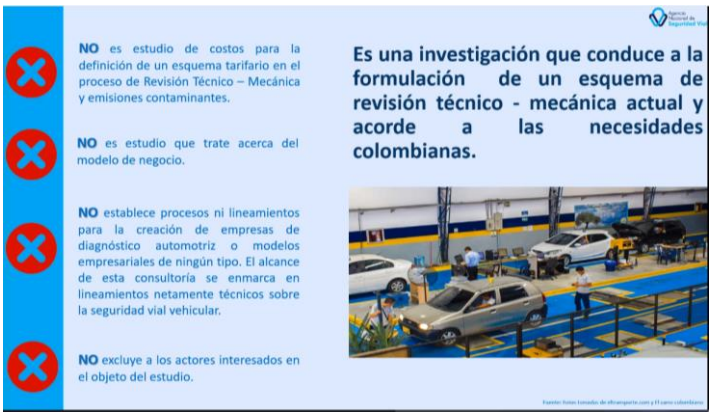

El Ing. Gómez Cortés aclaró que la consultoría no está enfocada en un estudio de costos para definir un esquema tarifario ni mucho menos va a revisar el modelo de negocio. Por el contrario señaló que lo que se está haciendo es una fotografía de la situación actual de la Revisión Técnico Mecánica y de Emisiones Contaminantes, para identificar las oportunidades de mejora, con un enfoque netamente dirigido a la protección de los usuarios y a formular un esquema acorde a las necesidades del país.

Por su parte, el presidente de ASO-CDA, Gonzalo Corredor Sanabria expresó la plena disposición del gremio para mejorar las condiciones de la RTMyEC en el país, siempre y cuando se respete la seguridad jurídica del sector empresarial de los centros de diagnóstico automotor, para no poner en riesgo la estabilidad del sector, del cual dependen miles de familias.

La intervención del Dr. Corredor se puede apreciar en el video disponible a través del canal de youtube de ASO-CDA aquí 👇

https://youtu.be/9ol1yO9lpGE

El funcionario de la agencia nacional de seguridad Vial explicó que esta era una reunión introductoria para conocer el pensar de los gremios y diferentes actores del sector, y aseguró que se seguirán creando estos espacios de diálogo. Explicó que el proceso que adelanta la consultoría está basado en tres etapas en las cuales se contempla la participación de los actores interesados en el objeto de la consultoría:

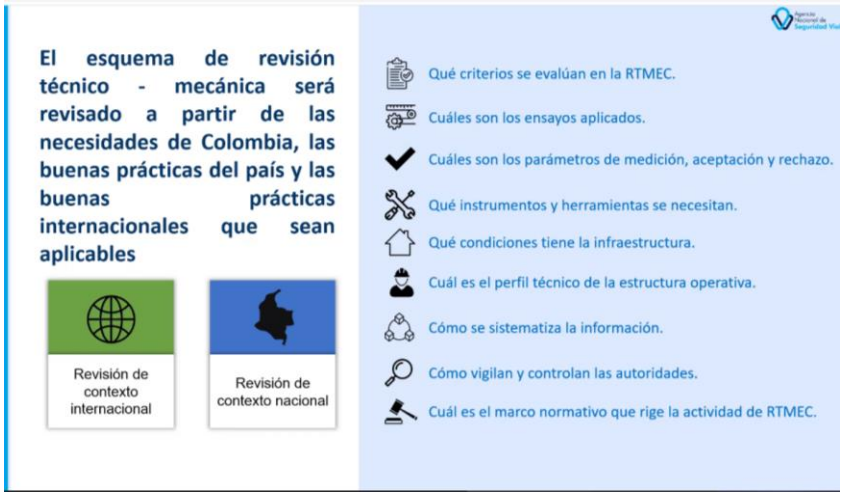

Se reincorpora a nuestro equipo

la Comunicadora Jilly Guevara Ospina

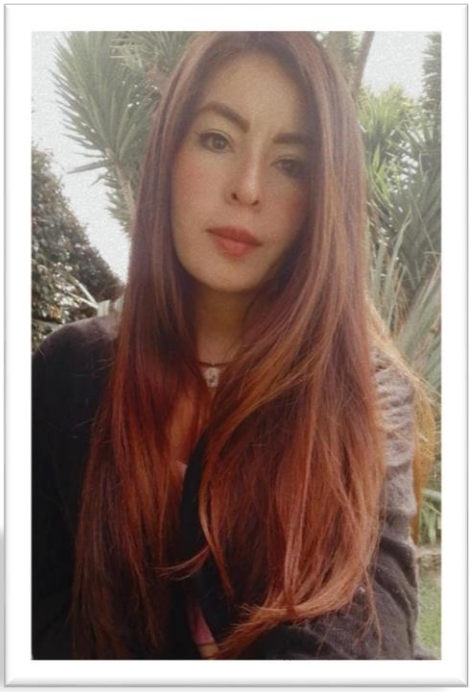

A partir del 1o de marzo de 2022, se ha reincorporado a nuestro equipo, la Comunicadora Social y Periodista Jilly Guevara Ospina, quien ya había sido parte del talento humano de nuestro gremio, durante los años 2019 y 2020.

Nos satisface informarles que ella retomará la responsabilidad del área de Comunicaciones y Eventos así como de la Atención al Asociado, poniendo al servicio del gremio su, profesionalismo, compromiso y calidad humana que siempre la han caracterizado. ¡**De nuevo, bienvenida a nuestro equipo de trabajo!**

ASOCDA

Tu gremio

que está siempre apoyándote los 365 días
del año en todos los
procesos que requieres para el
desarrollo de la actividad de tu CDA.