

CIFRAS DE LA RTMyEC EN COLOMBIA

Boletín estadístico 1er. TRIMESTRE 2022

Elaborado por:



Fuente: RUNT



Elaborado Por:

Área Técnica

Asociación Nacional de Centros de Diagnóstico Automotor

ASO-CDA

Av. calle 26 No. 96J – 66 Oficina 317

Bogotá D.C.

2022

Se autoriza la reproducción total o parcial de esta obra citando la fuente respectiva y respetando su integridad.

¡CON NOSOTROS HAZ TUS PROCESOS TOTALMENTE VIRTUALES!

Ten presente que puedes enviar tu **Formato Uniforme de Resultados (FUR)** por medio de Correo Electrónico Certificado con total seguridad y trazabilidad.

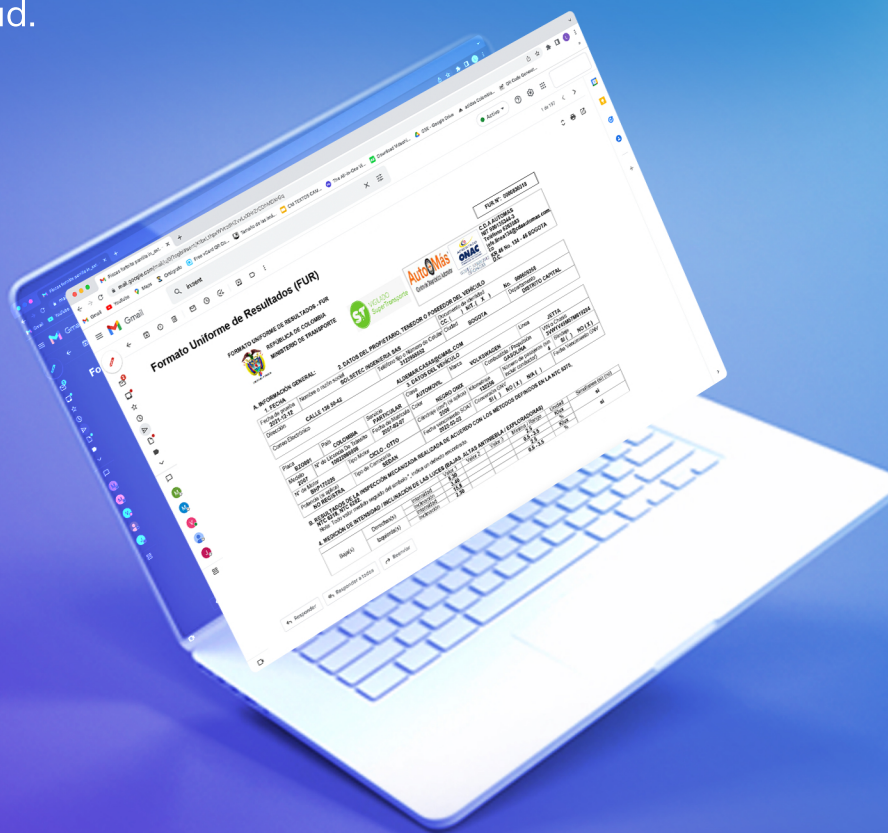

¿QUÉ BENEFICIOS OBTIENES?

1. Entrega de manera inmediata la información de vehículos y propietarios.
2. **Cumple con la resolución 20203040003625 de 21-05-2020 Artículo 5.**
3. Genera confianza en el envío de tus comunicaciones.

Para más información, utiliza nuestros canales de atención:

Teléfono: 601 405 00 82
e-mail: area.comercial@gse.com.co

Whatsapp: 321 203 22 34
Web: www.gse.com.co

PRESENTACIÓN

La Asociación Nacional de Centros de Diagnóstico Automotor (ASO-CDA) elabora este Boletín con base en la información oficial proporcionada por la Concesión RUNT S.A., en relación con los Centros de Diagnóstico Automotor (CDA's), con el número de certificados que han sido expedidos y registrados por los CDA's en el Registro Único Nacional de Tránsito – RUNT.

La información que se suministra es de carácter público, como quiera que se trata de una información referente a un servicio que presta el Estado Colombiano a través de los Centros de Diagnóstico Automotor mediante una delegación que está reglada por la Ley y la Reglamentación Técnica.

Con la publicación de este Boletín, ASO-CDA da plena aplicación al principio de transparencia consagrado en la Ley 1712 de 2014, por medio de la cual se creó la **Ley de transparencia y del derecho de acceso a la información pública nacional**, Ley que debe ser observada por todos los sujetos obligados, entre estos las personas naturales y jurídicas, públicas o privadas, que presten función pública o que presten servicios públicos, respecto de la información directamente relacionada con la prestación del servicio público.

En este entendido, los Centros de Diagnóstico Automotor debidamente habilitados por el Ministerio de Transporte para prestar el servicio público de la Revisión Técnico Mecánica y de Emisiones Contaminantes (RTMyEC), dentro de sus obligaciones deben generar información referente a dicho servicio, a la que pueda acceder la ciudadanía y los entes de control y vigilancia.

La publicación del Boletín Estadístico **1er. Trimestre de 2022** de las cifras de la RTMyEC en Colombia en la página WEB **www.aso-cda.org** refuerza el principio de transparencia al garantizar el acceso universal a todos los interesados.

INTRODUCCIÓN

Las cifras que se publican en este boletín facilitan a todos los actores del sector y demás interesados, hacer sus análisis en relación con el desenvolvimiento de la actividad de la Revisión Técnico-Mecánica y de Emisiones Contaminantes (RTMyEC) durante el **1er Trimestre de 2022**.

- A la opinión pública en general conocer la capacidad total de revisión autorizada que tiene la red existente de Centros de Diagnóstico Automotor y, en tal sentido, la sobreoferta existente del servicio frente a la demanda real asociada al número de vehículos que constituyen el parque automotor del país.
- A la comunidad automovilística, conocer la cobertura del servicio de Revisión Técnico-Mecánica y de Emisiones Contaminantes en los diferentes departamentos del país.
- A los Centros de Diagnóstico Automotor, conocer su ubicación relativa en el mercado en el cual desarrollan sus actividades.
- Al Sector, conocer los Centros de Diagnóstico Automotor que lideran la expedición de certificados en el país.
- Al País, conocer las ciudades en las cuales se concentra el mayor número de certificados expedidos, número que se entiende debe estar correlacionado con el tamaño de su parque automotor.
- A las autoridades de control y vigilancia, evaluar la coherencia de las cifras en cada ciudad en función del número de CDA's que tienen sede en su localidad y del parque automotor que rueda en su jurisdicción.
- A las autoridades de tránsito, con el Ministerio de Transporte a la cabeza, evaluar el grado de evasión que se presenta en las diferentes jurisdicciones a partir de las cifras de evasión por tipo de vehículo que se incluyen en el presente informe.

Capacidad Autorizada de Revisión y Sobreoferta 2021 (Corte 31 de diciembre de 2021)

MOTOS	LIVIANOS	PESADOS
TOTAL DE MOTOS EN EL PARQUE AUTOMOTOR 10.046.636	TOTAL DE LIVIANOS EN EL PARQUE AUTOMOTOR 6.111.178	TOTAL DE PESADOS EN EL PARQUE AUTOMOTOR 501.223
TOTAL DE MOTOS NO OBLIGADAS A LA RTMyEC 1.249.476	TOTAL DE LIVIANOS NO OBLIGADOS A LA RTMyEC 1.300.151	TOTAL DE PESADOS NO OBLIGADOS A LA RTMyEC 30.190

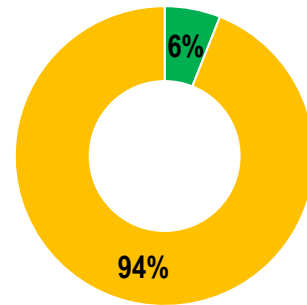
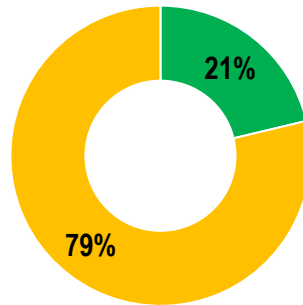
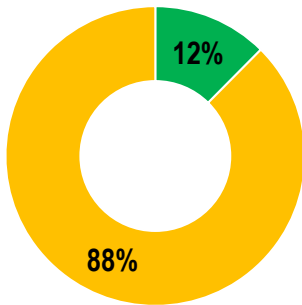

TOTAL DE MOTOS OBLIGADAS A LA RTMyEC 8.797.160	TOTAL DE LIVIANOS OBLIGADOS A LA RTMyEC 4.811.027	TOTAL DE PESADOS OBLIGADOS A LA RTMyEC 471.033
MOTOS CAPACIDAD AUTORIZADA DE REVISIÓN (RUNT) 31.968.000	LIVIANOS CAPACIDAD AUTORIZADA DE REVISIÓN (RUNT) 25.942.680	PESADOS CAPACIDAD AUTORIZADA DE REVISIÓN (RUNT) 5.915.880

Esta capacidad es:
 **3,6** veces el número de motos por inspeccionar.

Esta capacidad es:
 **5,4** veces el número de livianos por inspeccionar.

Esta capacidad es:
 **12,6** veces el número de pesados por inspeccionar.

Sobreoferta actual en relación con las inspecciones realizadas del 2021

TOTAL DE MOTOS CERTIFICADAS CON RTMyEC EN RUNT 2.623.085	TOTAL DE LIVIANOS CERTIFICADOS CON RTMyEC EN RUNT 3.263.227	TOTAL DE PESADOS CERTIFICADOS CON RTMyEC EN RUNT 313.368
---	--	---

 **12,2**

Veces el número de motos que efectivamente se presentan a la inspección.

 **8,0**

Veces el número de livianos que efectivamente se presentan a la inspección.

 **18,9**

Veces el número de pesados que efectivamente se presentan a la inspección.

Capacidad Autorizada de Revisión por Departamento 2021

Capacidad utilizada y capacidad no utilizada (31/12/21)

DEPARTAMENTO	CAPACIDAD AUTORIZADA ANUAL (RUNT)					CANTIDAD TOTAL (No. de Inspecciones)	TOTAL DE CERTIFICADOS REGISTRADOS EN EL RUNT	CAPACIDAD AUTORIZADA NO UTILIZADA *
	MOTO	LIVIANA	MIXTO LIVIANA	MIXTO PESADA	PESADA			
AMAZONAS	0	0	0	0	0	0	0	0
ANTIOQUIA	5.594.760	2.525.760	936.360	443.880	115.200	9.615.960	1.017.120	8.598.840
ARAUCA	80.640	66.240	46.080	23.040	0	216.000	13.487	202.513
ATLANTICO	869.040	260.640	726.840	349.920	17.280	2.223.720	244.671	1.979.049
BOGOTA	5.167.080	5.137.920	613.440	278.280	109.440	11.306.160	1.298.052	10.008.108
BOLIVAR	444.960	157.680	282.240	141.120	28.800	1.054.800	107.696	947.104
BOYACA	883.800	473.760	624.240	299.520	12.960	2.294.280	162.378	2.131.902
CALDAS	837.720	204.840	181.440	90.720	0	1.314.720	166.183	1.148.537
CAQUETA	244.440	34.560	99.720	47.160	0	425.880	35.791	390.089
CASANARE	398.880	92.160	351.360	156.960	0	999.360	55.370	943.990
CAUCA	469.440	136.080	113.040	51.120	0	769.680	96.033	673.647
CESAR	254.160	175.320	254.160	109.440	0	793.080	68.622	724.458
CHOCO	17.280	0	23.040	11.520	0	51.840	6.128	45.712
CORDOBA	290.160	49.680	175.680	87.840	0	603.360	49.302	554.058
CUNDINAMARCA	2.016.000	578.520	2.075.760	1.006.560	32.400	5.709.240	508.026	5.201.214
GUAINIA / VICHADA / VAUPÉS	0	0	0	0	0	0	0	0
GUAVIARE	19.800	0	0	0	0	19.800	2.231	17.569
HUILA	736.200	163.800	216.000	105.840	0	1.221.840	158.892	1.062.948
LA GUAJIRA	179.640	57.600	132.480	61.560	0	431.280	22.442	408.838
MAGDALENA	214.920	35.640	125.640	60.480	0	436.680	52.293	384.387
META	1.176.120	257.760	281.160	135.000	0	1.850.040	183.033	1.667.007
NARIÑO	530.280	207.000	337.320	144.000	0	1.218.600	128.002	1.090.598
NORTE DE SANTANDER	1.263.960	311.400	521.280	255.600	0	2.352.240	174.257	2.177.983
PUTUMAYO	96.480	0	76.320	36.000	0	208.800	14.442	194.358
QUINDIO	864.360	246.240	272.880	136.440	0	1.519.920	122.082	1.397.838
RISARALDA	1.293.120	547.920	360.360	177.120	0	2.378.520	181.376	2.197.144
SAN ANDRES Y PROVIDENCIA	9.360	9.360	0	0	0	18.720	4.602	14.118
SANTANDER	2.054.160	683.280	726.120	354.240	38.880	3.856.680	348.476	3.508.204
SUCRE	147.960	12.960	147.960	71.280	0	380.160	29.360	350.800
TOLIMA	1.791.360	533.520	612.360	298.080	0	3.235.320	192.214	3.043.106
VALLE DEL CAUCA	4.021.920	1.549.800	1.119.960	520.200	108.000	7.319.880	757.119	6.562.761
TOTAL GENERAL	31.968.000	14.509.440	11.433.240	5.452.920	462.960	63.826.560	6.199.680	57.626.880

* NOTA: Corresponde al número de inspecciones (de todo tipo de vehículos) que dejaron de realizarse frente a la capacidad total.

Capacidad Autorizada de Revisión por Ciudad o Municipio 2021

Capacidad utilizada y capacidad no utilizada (31/12/21)

DEPARTAMENTO	CIUDAD O MUNICIPIO	CAPACIDAD AUTORIZADA ANUAL (RUNT)					CANTIDAD TOTAL (No. de Inspecciones)	TOTAL DE CERTIFICADOS REGISTRADOS EN EL RUNT	CAPACIDAD AUTORIZADA NO UTILIZADA *
		MOTO	LIVIANA	MIXTO LIVIANA	MIXTO PESADA	PESADA			
ANTIOQUIA	AMAGA	43.200	0	0	0	0	43.200	3.700	39.500
	ANDES	59.040	19.440	30.240	15.120	0	123.840	5.452	118.388
	APARTADO	59.040	20.160	34.560	17.280	0	131.040	18.638	112.402
	BARBOSA ANT.	18.720	0	28.080	14.040	0	60.840	0	60.840
	BELLO	341.280	191.880	133.920	66.960	0	734.040	71.967	662.073
	CALDAS	43.200	0	0	0	0	43.200	4.853	38.347
	CAREPA	25.920	0	0	0	0	25.920	976	24.944
	CAUCASIA	28.080	0	32.760	14.040	0	74.880	8.408	66.472
	CHIGORODO	15.840	0	0	0	0	15.840	4.735	11.105
	CIUDAD BOLIVAR	21.600	0	0	0	0	21.600	3.149	18.451
	COPACABANA	66.600	0	0	0	0	66.600	6.158	60.442
	EL CARMEN DE VIBORAL	51.840	34.560	0	0	0	86.400	9.585	76.815
	EL PEÑOL	21.600	0	17.280	8.640	0	47.520	0	47.520
	EL SANTUARIO	20.160	0	0	0	0	20.160	0	20.160
	ENVIGADO	251.280	50.400	69.120	34.560	0	405.360	30.850	374.510
	GIRARDOTA	55.440	0	0	0	0	55.440	12.024	43.416
	GUARNE	82.080	40.320	0	0	0	122.400	0	122.400
	ITAGUI	375.480	95.040	104.040	48.960	0	623.520	68.629	554.891
	LA CEJA	131.760	57.960	89.640	35.640	0	315.000	31.918	283.082
	LA ESTRELLA	30.240	0	0	0	0	30.240	4.958	25.282
	LA PINTADA	21.600	0	0	0	0	21.600	4.958	16.642
	MARINILLA	162.720	72.000	0	0	0	234.720	7.834	226.886
	MEDELLIN	2.775.960	1.551.600	147.600	67.680	69.120	4.611.960	490.341	4.121.619
	PUERTO BERRIO	90.720	0	0	0	0	90.720	3.681	87.039
	REMEDIOS	30.240	0	0	0	0	30.240	3.340	26.900
	RIONEGRO	388.800	281.520	50.400	21.600	46.080	788.400	64.921	723.479
	SABANETA	92.520	79.920	103.680	51.840	0	327.960	37.893	290.067
	SAN JERONIMO	28.800	0	0	0	0	28.800	0	28.800
	SAN PEDRO DE LOS MILAGROS	15.840	0	0	0	0	15.840	3.806	12.034
	SANTA ROSA DE OSOS	32.400	0	25.920	12.960	0	71.280	7.213	64.067
SANTAFE DE ANTIOQUIA	46.080	23.040	0	0	0	69.120	12.330	56.790	
SONSON	51.840	0	0	0	0	51.840	2.320	49.520	
TURBO	25.920	0	0	0	0	25.920	2.808	23.112	
VENECIA	69.120	0	69.120	34.560	0	172.800	8.953	163.847	
YARUMAL	19.800	7.920	0	0	0	27.720	6.120	21.600	
ARAUCA	ARAUCA	46.080	40.320	46.080	23.040	0	155.520	9.340	146.180
	SARAVENA	34.560	25.920	0	0	0	60.480	4.585	55.895
ATLANTICO	BARANOA	43.200	0	0	0	0	43.200	7.794	35.406
	BARRANQUILLA	516.240	243.360	387.000	190.800	17.280	1.354.680	149.218	1.205.462
	PUERTO COLOMBIA	32.760	0	56.160	28.080	0	117.000	6.382	110.618
	SABANALARGA	57.600	0	80.640	34.560	0	172.800	5.121	167.679
	SOLEDAD	219.240	17.280	203.040	96.480	0	536.040	56.820	479.220
BOGOTA	BOGOTA	5.167.080	5.137.920	613.440	278.280	109.440	11.306.160	1.217.797	10.088.363
BOLIVAR	CARTAGENA	337.680	157.680	164.160	82.080	28.800	770.400	76.553	693.847
	MAGANGUE	30.240	0	40.320	20.160	0	90.720	1.931	88.789

Capacidad Autorizada de Revisión por Ciudad o Municipio 2021

Capacidad utilizada y capacidad no utilizada (31/12/21)

DEPARTAMENTO	CIUDAD O MUNICIPIO	CAPACIDAD AUTORIZADA ANUAL (RUNT)					CANTIDAD TOTAL (No. de Inspecciones)	TOTAL DE CERTIFICADOS REGISTRADOS EN EL RUNT	CAPACIDAD AUTORIZADA NO UTILIZADA *
		MOTO	LIVIANA	MIXTO LIVIANA	MIXTO PESADA	PESADA			
BOYACA	SANTA ROSA DEL SUR	25.200	0	20.160	10.080	0	55.440	1.610	53.830
	TURBACO	51.840	0	57.600	28.800	0	138.240	10.920	127.320
	CHIQUEQUIRA	213.120	0	105.480	50.040	0	368.640	14.412	354.228
	COMBITA	138.240	172.800	158.400	79.200	0	548.640	12.934	535.706
	DUITAMA	187.560	65.520	135.000	64.440	0	452.520	36.175	416.345
	GARAGOA	43.200	0	25.920	8.640	0	77.760	4.686	73.074
	PAIPA	20.160	0	20.160	10.080	0	50.400	2.302	48.098
	PUERTO BOYACA	60.480	40.320	0	0	0	100.800	6.618	94.182
	SOGAMOSO	83.520	41.040	121.680	58.320	0	304.560	31.025	273.535
TUNJA	137.520	154.080	57.600	28.800	12.960	390.960	38.032	352.928	
CALDAS	AGUADAS	19.800	0	0	0	0	19.800	2.146	17.654
	ANSERMA	34.560	23.040	0	0	0	57.600	3.517	54.083
	CHINCHINA	116.640	10.080	0	0	0	126.720	12.391	114.329
	LA DORADA	111.960	0	32.400	16.200	0	160.560	19.496	141.064
	MANIZALES	324.360	49.680	117.360	58.680	0	550.080	60.650	489.430
	MANZANARES	28.800	0	0	0	0	28.800	1.942	26.858
	RIOSUCIO	23.760	0	31.680	15.840	0	71.280	9.679	61.601
	SUPIA	81.000	35.280	0	0	0	116.280	10.486	105.794
	VILLAMARIA	96.840	86.760	0	0	0	183.600	28.832	154.768
CAQUETA	FLORENCIA	189.000	34.560	59.400	27.000	0	309.960	33.585	276.375
	SAN VICENTE DEL CAGUAN	55.440	0	40.320	20.160	0	115.920	0	115.920
CASANARE	AGUAZUL	17.280	0	28.800	11.520	0	57.600	0	57.600
	PAZ DE ARIPORO	10.800	21.600	0	0	0	32.400	0	32.400
	VILLANUEVA	57.600	0	40.320	17.280	0	115.200	9.983	105.217
	YOPAL	313.200	70.560	282.240	128.160	0	794.160	40.176	753.984
CAUCA	PATIA	17.280	0	0	0	0	17.280	1.473	15.807
	PIENDAMO	18.000	0	0	0	0	18.000	3.712	14.288
	POPAYAN	338.760	110.880	80.640	40.320	0	570.600	68.250	502.350
	PUERTO TEJADA	25.200	25.200	0	0	0	50.400	7.242	43.158
	SANTANDER DE QUILCHAO	70.200	0	32.400	10.800	0	113.400	12.528	100.872
CESAR	AGUACHICA	80.640	0	90.720	45.360	0	216.720	12.877	203.843
	BOSCONIA	20.160	0	30.240	15.120	0	65.520	6.144	59.376
	VALLEDUPAR	153.360	175.320	133.200	48.960	0	510.840	45.170	465.670
CHOCO	QUIBDO	17.280	0	23.040	11.520	0	51.840	5.668	46.172
CORDOBA	LORICA	21.600	0	0	0	0	21.600	827	20.773
	MONTERIA	268.560	49.680	175.680	87.840	0	581.760	45.529	536.231
CUNDINAMARCA	ANAPOIMA	25.920	0	0	0	0	25.920	5.441	20.479
	CAJICA	0	0	57.600	28.800	0	86.400	14.913	71.487
	CHIA	91.800	77.760	69.120	34.560	0	273.240	38.990	234.250
	CHOCONTA	86.400	0	59.400	27.000	0	172.800	6.391	166.409
	COGUA	0	0	51.840	25.920	0	77.760	8.340	69.420
	COTA	51.840	0	86.400	43.200	0	181.440	21.055	160.385
	FACATATIVA	230.400	0	154.080	77.040	0	461.520	33.310	428.210
	FUNZA	241.920	46.080	207.360	103.680	0	599.040	24.054	574.986
	FUSAGASUGA	95.040	28.800	69.120	34.560	0	227.520	27.461	200.059

Capacidad Autorizada de Revisión por Ciudad o Municipio 2021

Capacidad utilizada y capacidad no utilizada (31/12/21)

DEPARTAMENTO	CIUDAD O MUNICIPIO	CAPACIDAD AUTORIZADA ANUAL (RUNT)					CANTIDAD TOTAL (No. de Inspecciones)	TOTAL DE CERTIFICADOS REGISTRADOS EN EL RUNT	CAPACIDAD AUTORIZADA NO UTILIZADA *
		MOTO	LIVIANA	MIXTO LIVIANA	MIXTO PESADA	PESADA			
	GIRARDOT	165.960	70.920	105.120	52.560	0	394.560	37.242	357.318
	LA CALERA	77.760	58.320	0	0	0	136.080	777	135.303
	LA MESA	73.440	0	38.880	19.440	0	131.760	5.698	126.062
	MADRID	50.400	0	40.320	20.160	0	110.880	7.367	103.513
	MOSQUERA	172.800	87.840	287.280	136.080	0	684.000	37.863	646.137
	PACHO	47.520	0	21.600	8.640	0	77.760	656	77.104
	SOACHA	276.840	118.080	459.360	216.000	28.080	1.098.360	115.943	982.417
	SOPO	30.240	0	30.240	15.120	0	75.600	11.433	64.167
	TOCAIMA	25.920	0	0	0	0	25.920	841	25.079
	TOCANCIPA	68.760	0	165.960	80.640	0	315.360	19.318	296.042
	UBATE	56.520	73.440	43.200	21.600	0	194.760	15.912	178.848
	VILLETA	28.800	0	40.320	17.280	0	86.400	10.242	76.158
	ZIQUAIRA	117.720	17.280	88.560	44.280	4.320	272.160	28.166	243.994
GUAVIARE	SAN JOSE DEL GUAVIARE	19.800	0	0	0	0	19.800	1.376	18.424
HUILA	CAMPOALEGRE	25.920	0	0	0	0	25.920	2.467	23.453
	GARZON	56.160	0	30.240	12.960	0	99.360	10.731	88.629
	LA PLATA	30.240	0	20.160	10.080	0	60.480	6.133	54.347
	NEIVA	446.400	163.800	57.600	28.800	0	696.600	84.349	612.251
	PALERMO	47.520	0	34.560	17.280	0	99.360	8.947	90.413
	PITALITO	129.960	0	73.440	36.720	0	240.120	32.452	207.668
LA GUAJIRA	FONSECA	103.680	0	69.840	30.240	0	203.760	0	203.760
	MAICAO	21.600	0	34.560	17.280	0	73.440	4.471	68.969
	RIOHACHA	31.320	34.560	28.080	14.040	0	108.000	9.608	98.392
	SAN JUAN DEL CESAR	23.040	23.040	0	0	0	46.080	337	45.743
MAGDALENA	FUNDACION	21.600	8.640	0	0	0	30.240	2.473	27.767
	SANTA MARTA	193.320	27.000	125.640	60.480	0	406.440	44.959	361.481
META	ACACIAS	128.520	27.000	59.400	27.000	0	241.920	20.603	221.317
	GRANADA	279.360	0	23.040	11.520	0	313.920	17.313	296.607
	PUERTO LOPEZ	23.040	0	23.040	11.520	0	57.600	0	57.600
	VILLAVICENCIO	745.200	230.760	175.680	84.960	0	1.236.600	128.215	1.108.385
NARIÑO	IPIALES	78.840	25.200	93.240	37.440	0	234.720	21.535	213.185
	LA UNIÓN	25.920	8.640	0	0	0	34.560	1.033	33.527
	PASTO	328.320	173.160	152.640	68.400	0	722.520	83.376	639.144
	TUMACO	25.200	0	0	0	0	25.200	360	24.840
	TUQUERRES	72.000	0	91.440	38.160	0	201.600	10.289	191.311
NORTE DE SANTANDER	CUCUTA	586.080	261.720	190.080	95.040	0	1.132.920	98.335	1.034.585
	LOS PATIOS	408.960	38.880	194.400	97.200	0	739.440	24.848	714.592
	OCAÑA	100.440	0	67.680	28.800	0	196.920	16.417	180.503
	PAMPLONA	10.800	10.800	0	0	0	21.600	4.888	16.712
	VILLA DEL ROSARIO	157.680	0	69.120	34.560	0	261.360	9.472	251.888
PUTUMAYO	MOCOA	21.600	0	30.240	12.960	0	64.800	6.710	58.090
	PUERTO ASIS	74.880	0	46.080	23.040	0	144.000	6.470	137.530
QUINDIO	ARMENIA	705.960	246.240	232.560	116.280	0	1.301.040	91.410	1.209.630
	CALARCA	93.600	0	40.320	20.160	0	154.080	15.829	138.251
	QUIMBAYA	64.800	0	0	0	0	64.800	7.082	57.718

Capacidad Autorizada de Revisión por Ciudad o Municipio 2021

Capacidad utilizada y capacidad no utilizada (31/12/21)

DEPARTAMENTO	CIUDAD O MUNICIPIO	CAPACIDAD AUTORIZADA ANUAL (RUNT)					CANTIDAD TOTAL (No. de Inspecciones)	TOTAL DE CERTIFICADOS REGISTRADOS EN EL RUNT	CAPACIDAD AUTORIZADA NO UTILIZADA *
		MOTO	LIVIANA	MIXTO LIVIANA	MIXTO PESADA	PESADA			
RISARALDA	BELEN DE UMBRIA	18.000	0	0	0	0	18.000	3.635	14.365
	DOSQUEBRADAS	343.440	60.480	226.440	110.160	0	740.520	43.300	697.220
	LA VIRGINIA	51.840	0	43.200	21.600	0	116.640	9.748	106.892
	PEREIRA	825.840	455.040	90.720	45.360	0	1.416.960	108.007	1.308.953
	SANTA ROSA DE CABAL	54.000	32.400	0	0	0	86.400	11.140	75.260
SAN ANDRES Y PROVIDENCIA	SAN ANDRES	9.360	9.360	0	0	0	18.720	2.230	16.490
SANTANDER	BARBOSA	65.520	0	70.560	35.280	0	171.360	22.151	149.209
	BARRANCABERMEJA	203.040	40.320	0	0	0	243.360	26.126	217.234
	BUCARAMANGA	1.060.200	435.600	318.600	156.240	0	1.970.640	145.983	1.824.657
	FLORIDABLANCA	194.400	86.400	0	0	0	280.800	29.942	250.858
	GIRON	110.880	77.760	40.320	20.160	38.880	288.000	35.160	252.840
	LEBRIJA	57.600	0	63.360	28.800	0	149.760	5.427	144.333
	MALAGA	86.400	0	86.400	43.200	0	216.000	5.053	210.947
	PIEDECUESTA	155.520	43.200	63.360	28.800	0	290.880	27.590	263.290
	SAN GIL	96.840	0	83.520	41.760	0	222.120	26.345	195.775
	SAN VICENTE DE CHUCURI	23.760	0	0	0	0	23.760	1.132	22.628
SUCRE	SINCELEJO	147.960	12.960	147.960	71.280	0	380.160	25.978	354.182
TOLIMA	CHAPARRAL	32.400	0	38.880	19.440	0	90.720	4.955	85.765
	ESPINAL	187.200	55.440	73.440	36.720	0	352.800	17.729	335.071
	FRESNO	17.280	17.280	0	0	0	34.560	0	34.560
	IBAGUE	1.107.360	391.680	303.480	146.880	0	1.949.400	114.880	1.834.520
	LERIDA	34.560	0	23.040	11.520	0	69.120	0	69.120
	LIBANO	32.400	25.920	0	0	0	58.320	3.282	55.038
	MARIQUITA	205.920	0	58.320	25.920	0	290.160	17.646	272.514
	MELGAR	83.520	43.200	23.040	11.520	0	161.280	11.293	149.987
	PURIFICACION	21.600	0	0	0	0	21.600	2.183	19.417
	SALDAÑA	69.120	0	92.160	46.080	0	207.360	4.009	203.351
VALLE DEL CAUCA	BUENAVENTURA	80.280	28.080	55.800	25.560	0	189.720	17.413	172.307
	CAICEDONIA	60.840	0	0	0	0	60.840	4.730	56.110
	CALI	2.216.160	1.064.880	428.040	192.600	108.000	4.009.680	441.197	3.568.483
	CARTAGO	312.120	20.160	64.800	32.400	0	429.480	32.813	396.667
	EL CERRITO	39.600	0	0	0	0	39.600	3.071	36.529
	FLORIDA	60.480	0	50.400	20.160	0	131.040	8.124	122.916
	GUACARI	32.400	0	32.400	16.200	0	81.000	2.990	78.010
	GUADALAJARA DE BUGA	179.640	15.840	32.400	16.200	0	244.080	35.413	208.667
	JAMUNDI	66.600	75.960	74.880	37.440	0	254.880	20.321	234.559
	LA UNION	30.240	0	0	0	0	30.240	4.814	25.426
	PALMIRA	377.280	134.640	178.560	83.520	0	774.000	69.413	704.587
	ROLDANILLO	25.200	15.120	25.200	10.080	0	75.600	6.544	69.056
	TULUA	321.120	65.520	37.440	18.720	0	442.800	59.907	382.893
	YUMBO	158.040	89.280	140.040	67.320	0	454.680	39.691	414.989
ZARZAL	61.920	40.320	0	0	0	102.240	8.357	93.883	

* NOTA: Corresponde al número de inspecciones (de todo tipo de vehículos) que dejaron de realizarse frente a la capacidad total.

Capacidad Autorizada de Revisión por departamento *2021

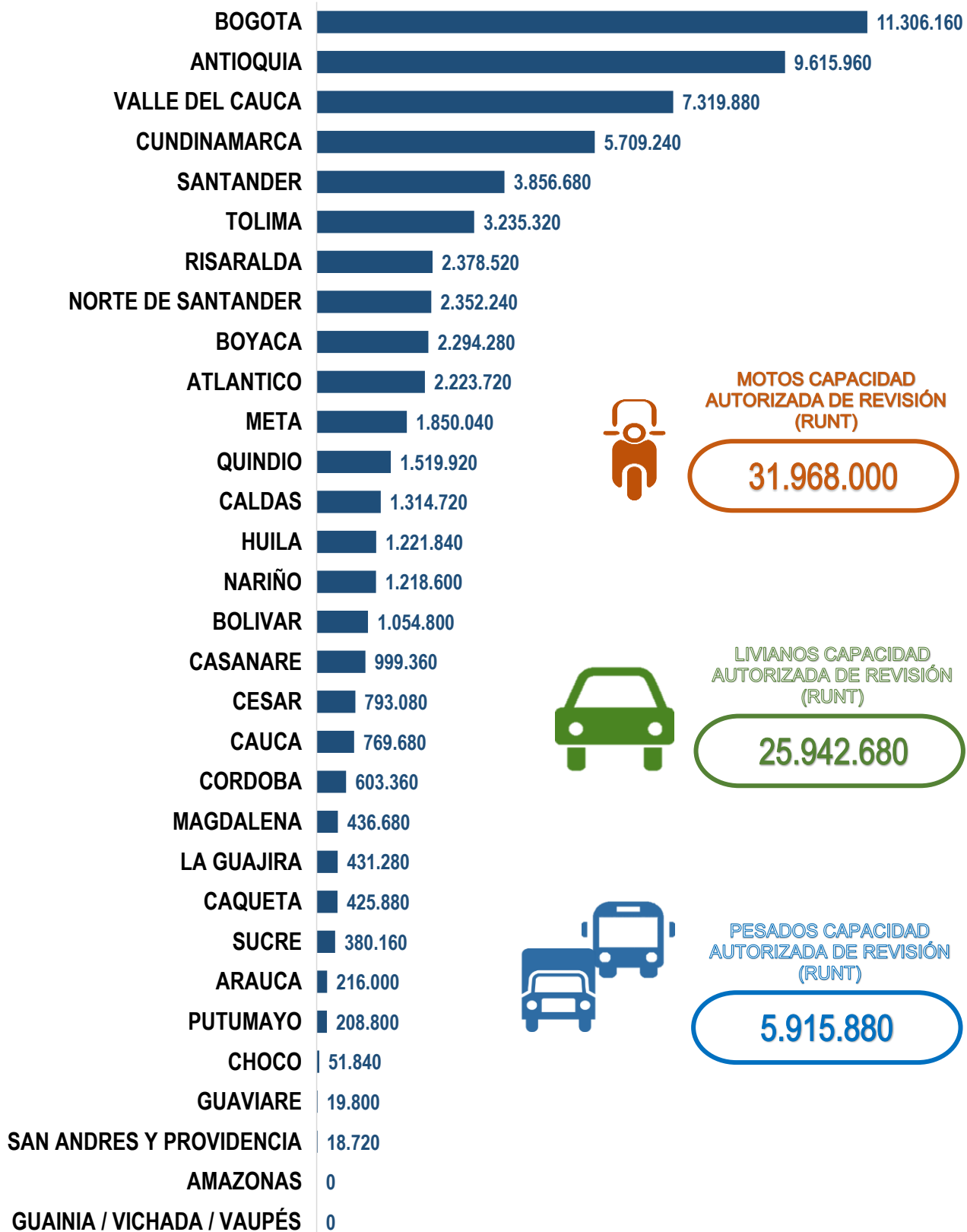

* 2021: Capacidad total autorizada al 31 de diciembre de 2021

Únete a nosotros, somos el aliado perfecto para tu empresa.

+ 30.000 oficinas.



Contáctanos:

comercial@supergiros.com.co

+57 320 688 6238

602 519 0601

 **SuperGIROS®**

VIGILADO Y
CONTROLADO
Ministerio de Comercio, Industria y Turismo



Certificados de RTMyEC expedidos por los CDA's del país 1er Trimestre de 2022

DEPARTAMENTO	MUNICIPIO	NOMBRE DEL CDA	TOTAL POR CDA REGISTRADOS EN EL RUNT	REGISTRADOS EN RUNT POR LÍNEA	
ANTIOQUIA	AMAGA	CDA MOTOS AMAGA	1.169	MOTO	1.169
				LIVIANA	N/A
				MIXTO	N/A
				PESADA	N/A
	ANDES	C.D.A DE LOS ANDES	1.868	MOTO	1.224
				LIVIANA	644
				MIXTO	N/A
				PESADA	N/A
		CDA LA POSESION S.A.S	1.510	MOTO	754
				LIVIANA	N/A
				MIXTO	756
				PESADA	N/A
	APARTADO	CENTRO DE DIAGNOSTICO AUTOMOTOR EL PALOMAR APARTADO	2.430	MOTO	1.349
				LIVIANA	1.081
				MIXTO	N/A
				PESADA	N/A
		CENTRO DE DIAGNOSTICO AUTOMOTOR URABA GRANDE No. 2	2.530	MOTO	821
				LIVIANA	N/A
				MIXTO	1.709
				PESADA	N/A
	BARBOSA ANT.	CDA AUTOMAS BARBOSA	2.115	MOTO	736
LIVIANA				N/A	
MIXTO				1.379	
PESADA				N/A	
	CDA MOTOS BARBOSA	203	MOTO	203	
			LIVIANA	N/A	
			MIXTO	N/A	
			PESADA	N/A	
BELLO	CDA AUTONORTE	1.638	MOTO	305	
			LIVIANA	1.333	
			MIXTO	N/A	
			PESADA	N/A	
	CDA DIAGNOSTIMAX	3.682	MOTO	984	
			LIVIANA	N/A	
			MIXTO	2.698	
			PESADA	N/A	
CDA MOTOS FONTIDUEÑO S.A.S	944	MOTO	944		
		LIVIANA	N/A		
		MIXTO	N/A		
		PESADA	N/A		
CDA MOTOS OBRA 2000	1.999	MOTO	1.999		
		LIVIANA	N/A		
		MIXTO	N/A		
		PESADA	N/A		
CENTRO DE DIAGNOSTICO AUTOMOTOR BELLO	9.501	MOTO	4.767		
		LIVIANA	4.734		
		MIXTO	N/A		
		PESADA	N/A		
CENTRO DE DIAGNOSTICO AUTOMOTOR DEL NORTE	3.552	MOTO	904		
		LIVIANA	1.598		
		MIXTO	1.050		
		PESADA	N/A		

Certificados de RTMyEC expedidos por los CDA's del país 1er Trimestre de 2022

DEPARTAMENTO	MUNICIPIO	NOMBRE DEL CDA	TOTAL POR CDA REGISTRADOS EN EL RUNT	REGISTRADOS EN RUNT POR LÍNEA
		CENTRO DE DIAGNOSTICO AUTOMOTOR MOTOS BELLO S.A.S.	1.567	MOTO 1.567 LIVIANA N/A MIXTO N/A PESADA N/A
	CALDAS	CDA DEL SUR	1.878	MOTO 1.878 LIVIANA N/A MIXTO N/A PESADA N/A
	CAREPA	CENTRO DE DIAGNOSTICO AUTOMOTOR SHADDAI ZOMAC	475	MOTO 475 LIVIANA N/A MIXTO N/A PESADA N/A
	CAUCASIA	CDA BAJO CAUCA LTDA.	2.511	MOTO 941 LIVIANA N/A MIXTO 1.570 PESADA N/A
	CHIGORODO	CENTRO DE DIAGNÓSTICO AUTOMOTRIZ DIVEMOTOR'S MORENO	1.153	MOTO 1.153 LIVIANA N/A MIXTO N/A PESADA N/A
	CIUDAD BOLIVAR	CDA MOTOS CIUDAD BOLIVAR S.A.S.	970	MOTO 970 LIVIANA N/A MIXTO N/A PESADA N/A
	COPACABANA	CDA MOTOS COPACABANA	1.543	MOTO 1.543 LIVIANA N/A MIXTO N/A PESADA N/A
		CENTRO DE DIAGNOSTICO AUTOMOTRIZ DIVEMOTORS COPACABANA S.A.S.	967	MOTO 967 LIVIANA N/A MIXTO N/A PESADA N/A
	EL CARMEN DE VIBORAL	CENTRO DE DIAGNOSTICO AUTOMOTOR DEL ORIENTE AGENCIA EL CARMEN	2.706	MOTO 1.811 LIVIANA 895 MIXTO N/A PESADA N/A
	EL PEÑOL	CDA EL PEÑOL	1.514	MOTO 616 LIVIANA N/A MIXTO 898 PESADA N/A
	EL SANTUARIO	CDA EL SANTUARIO	715	MOTO 715 LIVIANA N/A MIXTO N/A PESADA N/A
	ENVIGADO	CDA ENVIDIAGNOSTICO 2	3.966	MOTO 1.133 LIVIANA 2.833 MIXTO N/A PESADA N/A
		CDA MOTOS ENVIGADO	850	MOTO 850 LIVIANA N/A MIXTO N/A PESADA N/A

Certificados de RTMyEC expedidos por los CDA's del país 1er Trimestre de 2022

DEPARTAMENTO	MUNICIPIO	NOMBRE DEL CDA	TOTAL POR CDA REGISTRADOS EN EL RUNT	REGISTRADOS EN RUNT POR LÍNEA
		CENTRO DE DIAGNOSTICO AUTOMOTOR ENVISUR	3.307	MOTO 745 LIVIANA N/A MIXTO 2.562 PESADA N/A
		SERVICDA SAS	1.201	MOTO 1.201 LIVIANA N/A MIXTO N/A PESADA N/A
	GIRARDOTA	C.D.A MOTOS GIRARDOTA	2.806	MOTO 2.806 LIVIANA N/A MIXTO N/A PESADA N/A
	GUARNE	CDA DE GUARNE	1.546	MOTO 512 LIVIANA 1.034 MIXTO N/A PESADA N/A
		CDA GUARNE	973	MOTO 973 LIVIANA N/A MIXTO N/A PESADA N/A
	ITAGUI	CDA ITAGUI	1.146	MOTO 1.146 LIVIANA N/A MIXTO N/A PESADA N/A
		C.D.A. MOTOS ITAGÚÍ J.C.	1.817	MOTO 1.817 LIVIANA N/A MIXTO N/A PESADA N/A
		C.D.A. MOTOSUR	1.122	MOTO 1.122 LIVIANA N/A MIXTO N/A PESADA N/A
		CDA DE ITAGUI	2.090	MOTO 398 LIVIANA N/A MIXTO 1.692 PESADA N/A
		CDA FULL MOTOS ITAGUI	1.046	MOTO 1.046 LIVIANA N/A MIXTO N/A PESADA N/A
		CENTRO DE DIAGNOSTICO AUTOMOTOR CDA CENTRAL LA MAYORISTA	1.191	MOTO 388 LIVIANA 803 MIXTO N/A PESADA N/A
		CENTRO DE DIAGNÓSTICO AUTOMOTRIZ RAPIMOTOS	2.268	MOTO 2.268 LIVIANA N/A MIXTO N/A PESADA N/A
		CENTRO NACIONAL DE REVISIÓN TECNICO MECANICA (Calle 50)	2.496	MOTO 444 LIVIANA 1.312 MIXTO 740 PESADA N/A

Certificados de RTMyEC expedidos por los CDA's del país 1er Trimestre de 2022

DEPARTAMENTO	MUNICIPIO	NOMBRE DEL CDA	TOTAL POR CDA REGISTRADOS EN EL RUNT	REGISTRADOS EN RUNT POR LÍNEA	
		CENTRO NACIONAL DE REVISIÓN TECNOMECANICA (Calle 53)	4.473	MOTO 1.618 LIVIANA 2.855 MIXTO N/A PESADA N/A	
		LA CEJA	CDA LA CEJA	2.783	MOTO 1.135 LIVIANA 1.206 MIXTO 442 PESADA N/A
			CDA MOTOS LA CEJA	849	MOTO 849 LIVIANA N/A MIXTO N/A PESADA N/A
			CDA REGIONAL	1.556	MOTO 806 LIVIANA 750 MIXTO N/A PESADA N/A
	CENTRO DE DIAGNOSTICO AUTOMOTOR LOS CRISTALES		2.999	MOTO 1.043 LIVIANA N/A MIXTO 1.956 PESADA N/A	
	LA ESTRELLA		CENTRO DE DIAGNOSTICO AUTOMOTOR MOTOS CALDAS	1.155	MOTO 1.155 LIVIANA N/A MIXTO N/A PESADA N/A
		LA PINTADA	CENTRO DE DIAGNOSTICO AUTOMOTOR LA PINTADA	1.694	MOTO 1.694 LIVIANA N/A MIXTO N/A PESADA N/A
	MARINILLA		C.D.A. MARINILLA SAS	1.091	MOTO 1.091 LIVIANA N/A MIXTO N/A PESADA N/A
			CDA EL CORDOBES	1.962	MOTO 375 LIVIANA 1.587 MIXTO N/A PESADA N/A
		RTM MARINILLA	974	MOTO 974 LIVIANA N/A MIXTO N/A PESADA N/A	
		SERVY CAR	310	MOTO 310 LIVIANA N/A MIXTO N/A PESADA N/A	
	MEDELLIN	CENTRO DE DIAGNOSTICO AUTOMOTOR LAS VEGAS S.A.	1.905	MOTO N/A LIVIANA 1.905 MIXTO N/A PESADA N/A	
		C.D.A. EL POBLADO	2.148	MOTO 341 LIVIANA 1.807 MIXTO N/A PESADA N/A	

Certificados de RTMyEC expedidos por los CDA's del país 1er Trimestre de 2022

DEPARTAMENTO	MUNICIPIO	NOMBRE DEL CDA	TOTAL POR CDA REGISTRADOS EN EL RUNT	REGISTRADOS EN RUNT POR LÍNEA
		C.D.A. JARDIN EL BOSQUE S.A.S.	643	MOTO 643 LIVIANA N/A MIXTO N/A PESADA N/A
		C.D.A. MEDELLÍN S.A.S.	2.444	MOTO 899 LIVIANA 1.545 MIXTO N/A PESADA N/A
		C.D.A. MOTOS GUAYABAL	1.455	MOTO 1.455 LIVIANA N/A MIXTO N/A PESADA N/A
		C.D.A. MOTOS SAN DIEGO LJ	1.751	MOTO 1.751 LIVIANA N/A MIXTO N/A PESADA N/A
		C.D.A. SAN JUAN LA AMÉRICA	2.220	MOTO 981 LIVIANA 1.239 MIXTO N/A PESADA N/A
		C.D.A.MOTOS LA 33 LTDA	2.048	MOTO 2.048 LIVIANA N/A MIXTO N/A PESADA N/A
		CAR CENTER INTERNATIONAL	4.049	MOTO 646 LIVIANA 3.403 MIXTO N/A PESADA N/A
		CAR CENTER INTERNATIONAL No. 2	730	MOTO 730 LIVIANA N/A MIXTO N/A PESADA N/A
		CDA AJUSTEV S.A.S - MEDELLIN	1.357	MOTO 239 LIVIANA 1.118 MIXTO N/A PESADA N/A
		CDA AUTOFULL LA 80	2.164	MOTO 2.164 LIVIANA N/A MIXTO N/A PESADA N/A
		CDA AUTOMAS LAURELES	4.418	MOTO 812 LIVIANA 3.606 MIXTO N/A PESADA N/A
		CDA AUTOMAS MEDELLIN LA 10	2.997	MOTO 790 LIVIANA 1.446 MIXTO 761 PESADA N/A
		CDA AUTOMOTOS ANTIOQUIA	2.711	MOTO 666 LIVIANA 2.045 MIXTO N/A PESADA N/A

Certificados de RTMyEC expedidos por los CDA's del país 1er Trimestre de 2022

DEPARTAMENTO	MUNICIPIO	NOMBRE DEL CDA	TOTAL POR CDA REGISTRADOS EN EL RUNT	REGISTRADOS EN RUNT POR LÍNEA
		CDA CERTIMOTOS PRADO S.A.S.	2.355	MOTO 2.355 LIVIANA N/A MIXTO N/A PESADA N/A
		CDA COLIBRI SAS	313	MOTO 57 LIVIANA 256 MIXTO N/A PESADA N/A
		CDA GLORIETA GUAYABAL	3.226	MOTO 1.030 LIVIANA 2.196 MIXTO N/A PESADA N/A
		CDA HANGARES SAS PALACE	1.833	MOTO 201 LIVIANA 889 MIXTO 743 PESADA N/A
		CDA LA 33	1.359	MOTO 210 LIVIANA 1.149 MIXTO N/A PESADA N/A
		CDA LA 80 MEDITERRÁNEO SOCIEDAD POR ACCIONES SIMPLIFICADA	3.710	MOTO 3.710 LIVIANA N/A MIXTO N/A PESADA N/A
		CDA METROPOLITANO	2.297	MOTO N/A LIVIANA 2.297 MIXTO N/A PESADA N/A
		CDA MODERNA SAS	63	MOTO 63 LIVIANA N/A MIXTO N/A PESADA N/A
		CDA MOTOS BARRIO COLOMBIA	1.074	MOTO 1.074 LIVIANA N/A MIXTO N/A PESADA N/A
		CDA MOTOS BUENOS AIRES	2.789	MOTO 2.789 LIVIANA N/A MIXTO N/A PESADA N/A
		CDA MOTOS LA 80	5.841	MOTO 5.841 LIVIANA N/A MIXTO N/A PESADA N/A
		CDA MOTOS LA CENTRAL	563	MOTO 563 LIVIANA N/A MIXTO N/A PESADA N/A
		CDA MOTOS PALACE	1.330	MOTO 1.330 LIVIANA N/A MIXTO N/A PESADA N/A

Certificados de RTMyEC expedidos por los CDA's del país 1er Trimestre de 2022

DEPARTAMENTO	MUNICIPIO	NOMBRE DEL CDA	TOTAL POR CDA REGISTRADOS EN EL RUNT	REGISTRADOS EN RUNT POR LÍNEA
		CDA MOTOS ROBLEDO	1.078	MOTO 1.078 LIVIANA N/A MIXTO N/A PESADA N/A
		CDA MOTOS SAN BENITO	708	MOTO 708 LIVIANA N/A MIXTO N/A PESADA N/A
		CDA MOTOS TORRES DE BOMBONA	3.776	MOTO 3.776 LIVIANA N/A MIXTO N/A PESADA N/A
		CDA SABANETA LTDA.	3.921	MOTO 913 LIVIANA 3.008 MIXTO N/A PESADA N/A
		CDA SOLOMOTOS	3.330	MOTO 3.330 LIVIANA N/A MIXTO N/A PESADA N/A
		CDA TRANVIA BUENOS AIRES	5.071	MOTO 2.039 LIVIANA 3.032 MIXTO N/A PESADA N/A
		CENTRO DE DIAGNÓSTICO AUTO SUR	5.652	MOTO 1.303 LIVIANA 3.531 MIXTO 818 PESADA N/A
		CENTRO DE DIAGNOSTICO AUTOMOTOR AUTOFULL COLOMBIA No. 2	3.945	MOTO 1.068 LIVIANA 2.877 MIXTO N/A PESADA N/A
		CENTRO DE DIAGNOSTICO AUTOMOTOR BANCAUTOS S.A	1.771	MOTO 373 LIVIANA 1.398 MIXTO N/A PESADA N/A
		CENTRO DE DIAGNOSTICO AUTOMOTOR BOSTON S.A.S	1.977	MOTO 678 LIVIANA 1.299 MIXTO N/A PESADA N/A
		CENTRO DE DIAGNOSTICO AUTOMOTOR EL DIAMANTE	3.046	MOTO 419 LIVIANA 2.627 MIXTO N/A PESADA N/A
		CENTRO DE DIAGNOSTICO AUTOMOTOR EXPOSICIONES	1.957	MOTO N/A LIVIANA 1.957 MIXTO N/A PESADA N/A
		CENTRO DE DIAGNOSTICO AUTOMOTOR JARDIN BOTANICO S.A.S.	3.849	MOTO 1.273 LIVIANA 2.576 MIXTO N/A PESADA N/A

Certificados de RTMyEC expedidos por los CDA's del país 1er Trimestre de 2022

DEPARTAMENTO	MUNICIPIO	NOMBRE DEL CDA	TOTAL POR CDA REGISTRADOS EN EL RUNT	REGISTRADOS EN RUNT POR LÍNEA
		CENTRO DE DIAGNOSTICO AUTOMOTOR LA AGUACATALA	4.458	MOTO 879 LIVIANA 3.579 MIXTO N/A PESADA N/A
		CENTRO DE DIAGNOSTICO AUTOMOTOR LAS BRISAS SAS	2.893	MOTO 1.017 LIVIANA 1.876 MIXTO N/A PESADA N/A
		CENTRO DE DIAGNÓSTICO AUTOMOTOR MOTO CLUB ESTADIO S.A.S.	1.573	MOTO 1.573 LIVIANA N/A MIXTO N/A PESADA N/A
		CENTRO DE DIAGNOSTICO AUTOMOTOR MOTOS BELEN	2.140	MOTO 2.140 LIVIANA N/A MIXTO N/A PESADA N/A
		CENTRO DE DIAGNOSTICO AUTOMOTOR MOTOS BULERIAS LA 33	1.256	MOTO 1.256 LIVIANA N/A MIXTO N/A PESADA N/A
		CENTRO DE DIAGNÓSTICO AUTOMOTOR MOTOS CASTILLA S.A.S	1.788	MOTO 1.788 LIVIANA N/A MIXTO N/A PESADA N/A
		CENTRO DE DIAGNOSTICO AUTOMOTOR MOTOS LA 49 SAS	2.099	MOTO 2.099 LIVIANA N/A MIXTO N/A PESADA N/A
		CENTRO DE DIAGNOSTICO AUTOMOTOR MOTOS LA 65 S.A.S.	2.123	MOTO 2.123 LIVIANA N/A MIXTO N/A PESADA N/A
		CENTRO DE DIAGNOSTICO AUTOMOTOR MOTOS PLAZA DE FLORES S.A.S.	299	MOTO 299 LIVIANA N/A MIXTO N/A PESADA N/A
		CENTRO DE DIAGNOSTICO AUTOMOTOR MOTOS SAN JAVIER SAS	2.465	MOTO 2.465 LIVIANA N/A MIXTO N/A PESADA N/A
		CENTRO DE DIAGNOSTICO AUTOMOTOR PRADO	3.146	MOTO 755 LIVIANA 2.391 MIXTO N/A PESADA N/A
		CENTRO DE DIAGNOSTICO AUTOMOTOR TERMINAL CARIBE S.A.S.	1.309	MOTO 1.309 LIVIANA N/A MIXTO N/A PESADA N/A
		CERTICAR CDA EXPOSICIONES	1.613	MOTO 918 LIVIANA 695 MIXTO N/A PESADA N/A

Certificados de RTMyEC expedidos por los CDA's del país 1er Trimestre de 2022

DEPARTAMENTO	MUNICIPIO	NOMBRE DEL CDA	TOTAL POR CDA REGISTRADOS EN EL RUNT	REGISTRADOS EN RUNT POR LÍNEA
		CERTIMOTOS LA 44	2.031	MOTO 2.031 LIVIANA N/A MIXTO N/A PESADA N/A
		COMERCIALIZADORA SERVISUPER LTDA.	2.285	MOTO 616 LIVIANA 986 MIXTO N/A PESADA 683
		ECO TEST	666	MOTO 666 LIVIANA N/A MIXTO N/A PESADA N/A
		EURO C.D.A. S.A.S.	3.175	MOTO 586 LIVIANA 2.589 MIXTO N/A PESADA N/A
		IVESUR COLOMBIA - MEDELLIN	3.442	MOTO 433 LIVIANA 1.671 MIXTO N/A PESADA 1.338
	PUERTO BERRIO	C.D.A. PUERTO BERRIO	899	MOTO 899 LIVIANA N/A MIXTO N/A PESADA N/A
	REMEDIOS	CDA MOTOS DEL NORDESTE SAS	927	MOTO 927 LIVIANA N/A MIXTO N/A PESADA N/A
	RIONEGRO	CDA DE RIONEGRO	2.841	MOTO 686 LIVIANA 2.155 MIXTO N/A PESADA N/A
		CDA MI RIO	4.380	MOTO 732 LIVIANA N/A MIXTO 3.648 PESADA N/A
		CDA SOLOMOTOS RIONEGRO	2.404	MOTO 2.404 LIVIANA N/A MIXTO N/A PESADA N/A
		CENTRO DE DIAGNOSTICO AUTOMOTOR DEL ORIENTE AGENCIA LLANOGRANDE	3.630	MOTO 1.080 LIVIANA 2.550 MIXTO N/A PESADA N/A
		CENTRO DE DIAGNOSTICO AUTOMOTOR MOTOS LA GALERIA	887	MOTO 887 LIVIANA N/A MIXTO N/A PESADA N/A
		SABANETA	CDA MOTOS SURMOTOS SABANETA	736

Certificados de RTMyEC expedidos por los CDA's del país 1er Trimestre de 2022

DEPARTAMENTO	MUNICIPIO	NOMBRE DEL CDA	TOTAL POR CDA REGISTRADOS EN EL RUNT	REGISTRADOS EN RUNT POR LÍNEA	
		CDA MOTOS Y CARROS SABANETA	1.829	MOTO 608 LIVIANA 1.221 MIXTO N/A PESADA N/A	
		CENTRO DE DIAGNOSTICO AUTOMOTOR LOS BÚCAROS	8.297	MOTO 1.623 LIVIANA 2.764 MIXTO 3.910 PESADA N/A	
	SAN JERONIMO	CDA DE SAN JERONIMO	303	MOTO 303 LIVIANA N/A MIXTO N/A PESADA N/A	
		CDA SAN JERONIMO	712	MOTO 712 LIVIANA N/A MIXTO N/A PESADA N/A	
	SAN PEDRO DE LOS MILAGROS	CDA AJUSTEV SAS - SAN PEDRO DE LOS MILAGROS	940	MOTO 940 LIVIANA N/A MIXTO N/A PESADA N/A	
	SANTA ROSA DE OSOS	C.D.A SANTA ROSA DE OSOS S.A.S	1.766	MOTO 947 LIVIANA N/A MIXTO 819 PESADA N/A	
	SANTAFE DE ANTIOQUIA	CDA SANTAFÉ SAS	3.419	MOTO 2.330 LIVIANA 1.089 MIXTO N/A PESADA N/A	
	SONSON	CDA CARBUTEC	802	MOTO 802 LIVIANA N/A MIXTO N/A PESADA N/A	
	TURBO	CENTRO DE DIAGNOSTICO AUTOMOTOR SION ZOMAC	607	MOTO 607 LIVIANA N/A MIXTO N/A PESADA N/A	
	URRAO	CDA URRAO	447	MOTO 447 LIVIANA N/A MIXTO N/A PESADA N/A	
	VENECIA	C.D.A. SUROESTE S.A.S	1.933	MOTO 723 LIVIANA N/A MIXTO 1.210 PESADA N/A	
	YARUMAL	CENTRO DE DIAGNÓSTICO AUTOMOTOR YARUMAL	1.785	MOTO 1.063 LIVIANA 722 MIXTO N/A PESADA N/A	
	ARAUCA	ARAUCA	CENTRO DE DIAGNOSTICO AUTOMOTRIZ EL ARAUCO CDA EL ARAUCO	1.834	MOTO 178 LIVIANA 390 MIXTO 1.266 PESADA N/A

Certificados de RTMyEC expedidos por los CDA's del país 1er Trimestre de 2022

DEPARTAMENTO	MUNICIPIO	NOMBRE DEL CDA	TOTAL POR CDA REGISTRADOS EN EL RUNT	REGISTRADOS EN RUNT POR LÍNEA
		CENTRO DE DIAGNOSTICO AUTOMOTRIZ MOTOCAR LTDA	413	MOTO 413 LIVIANA N/A MIXTO N/A PESADA N/A
		SARAVENA		
	SARAVENA	CDA VERIFY-CAR SARAVENA S.A.S	974	MOTO 264 LIVIANA 710 MIXTO N/A PESADA N/A
ATLANTICO	BARANOA	CENTRO DE DIAGNOSTICO AUTOMOTOR NILO MOTORS S.A.S.	1.629	MOTO 1.629 LIVIANA N/A MIXTO N/A PESADA N/A
	BARRANQUILLA	C D A ATLANTICO MOTOS	566	MOTO 566 LIVIANA N/A MIXTO N/A PESADA N/A
		C.D.A. CEVILLAR	3.122	MOTO 1.728 LIVIANA N/A MIXTO 1.394 PESADA N/A
		CAR'S S.A.	2.697	MOTO 349 LIVIANA 2.348 MIXTO N/A PESADA N/A
		CDA AUTOMAS VIA 40	568	MOTO 98 LIVIANA N/A MIXTO 470 PESADA N/A
		CDA MAR Y RIO S.A.S.	2.353	MOTO 911 LIVIANA N/A MIXTO 1.442 PESADA N/A
		CDA MIRAMAR S.A.S.	604	MOTO 90 LIVIANA N/A MIXTO 514 PESADA N/A
		CDA REVICAR LA 46	2.788	MOTO 370 LIVIANA 2.251 MIXTO N/A PESADA 167
		CDA SUPER CARS LA CORDIALIDAD	4.061	MOTO 2.356 LIVIANA N/A MIXTO 1.705 PESADA N/A
		CDA SUPERCARS	5.176	MOTO 1.337 LIVIANA N/A MIXTO 3.839 PESADA N/A
		CENTRO DE DIAGNOSTICO AUTOMOTOR CIRCUNVALAR	4.690	MOTO 2.692 LIVIANA N/A MIXTO 1.998 PESADA N/A

Certificados de RTMyEC expedidos por los CDA's del país 1er Trimestre de 2022

DEPARTAMENTO	MUNICIPIO	NOMBRE DEL CDA	TOTAL POR CDA REGISTRADOS EN EL RUNT	REGISTRADOS EN RUNT POR LÍNEA	
		CENTRO DE DIAGNOSTICO AUTOMOTOR LA 79	4.010	MOTO 392 LIVIANA 3.618 MIXTO N/A PESADA N/A	
		CENTRO DE DIAGNOSTICO AUTOMOTOR LA PRADERA	1.212	MOTO 555 LIVIANA N/A MIXTO 657 PESADA N/A	
		DIAGNOSTICAR 3555555	3.702	MOTO 697 LIVIANA 3.005 MIXTO N/A PESADA N/A	
		METROCAR S.E.S.	7.787	MOTO 1.501 LIVIANA N/A MIXTO 6.286 PESADA N/A	
	PUERTO COLOMBIA		CENTRO DE DIAGNOSTICO AUTOMOTOR PAPIROS PARK	2.080	MOTO 568 LIVIANA N/A MIXTO 1.512 PESADA N/A
	SABANALARGA		CENTRO DE DIAGNOSTICO AUTOMOTOR LOS MANANTIALES	1.543	MOTO 413 LIVIANA N/A MIXTO 1.130 PESADA N/A
	SOLEDAD		CDA SOLEDAD	1.605	MOTO 411 LIVIANA 1.194 MIXTO N/A PESADA N/A
			CENTRO DE DIAGNOSTICO AUTOMOTOR CARNAVAL	3.450	MOTO 1.622 LIVIANA N/A MIXTO 1.828 PESADA N/A
			CENTRO DE DIAGNÓSTICO AUTOMOTOR LAS TORRES S.A.S.	3.987	MOTO 2.439 LIVIANA N/A MIXTO 1.548 PESADA N/A
			CENTRO DE DIAGNOSTICO AUTOMOTOR LOS PRIMOS S.A.S.	654	MOTO 654 LIVIANA N/A MIXTO N/A PESADA N/A
			CENTRO DE DIAGNOSTICO AUTOMOTOR P-900	5.298	MOTO 2.129 LIVIANA N/A MIXTO 3.169 PESADA N/A
			IVESUR COLOMBIA - BARRANQUILLA	1.399	MOTO 586 LIVIANA N/A MIXTO 813 PESADA N/A
	BOGOTA	BOGOTA	ACTIVAUTOS CDA LA ESTANZUELA	2.227	MOTO N/A LIVIANA 2.227 MIXTO N/A PESADA N/A

Certificados de RTMyEC expedidos por los CDA's del país 1er Trimestre de 2022

DEPARTAMENTO	MUNICIPIO	NOMBRE DEL CDA	TOTAL POR CDA REGISTRADOS EN EL RUNT	REGISTRADOS EN RUNT POR LÍNEA
		AV 6 47-26	921	MOTO N/A LIVIANA 921 MIXTO N/A PESADA N/A
		C D A BOGOTA LTDA	9.089	MOTO 4.360 LIVIANA 4.729 MIXTO N/A PESADA N/A
		C D A CENTRO COMERCIAL BIMA	1.087	MOTO N/A LIVIANA 1.087 MIXTO N/A PESADA N/A
		C D A MOTO DEL SUR SAS	1.564	MOTO 1.564 LIVIANA N/A MIXTO N/A PESADA N/A
		C.D.A AUTOCHECK CALLE 170	2.337	MOTO 759 LIVIANA 1.578 MIXTO N/A PESADA N/A
		C.D.A. MOTOLINE	548	MOTO 548 LIVIANA N/A MIXTO N/A PESADA N/A
		CDA AMBIENTAL S.A.S	2.269	MOTO 612 LIVIANA 1.657 MIXTO N/A PESADA N/A
		CDA AUTO CONTROL LA 19 SAS	3.605	MOTO 1.657 LIVIANA 1.948 MIXTO N/A PESADA N/A
		CDA AUTOMAS	12.634	MOTO 1.576 LIVIANA 11.058 MIXTO N/A PESADA N/A
		CDA AUTOMAS CALLE 13 PERITAR	2.559	MOTO 960 LIVIANA 1.599 MIXTO N/A PESADA N/A
		CDA AUTOMAS MORATO	150	MOTO N/A LIVIANA 150 MIXTO N/A PESADA N/A
		CDA AUTOMAX	1.563	MOTO 376 LIVIANA 1.187 MIXTO N/A PESADA N/A
		CDA AUTOPISTA SUR	303	MOTO 161 LIVIANA 142 MIXTO N/A PESADA N/A

Certificados de RTMyEC expedidos por los CDA's del país 1er Trimestre de 2022

DEPARTAMENTO	MUNICIPIO	NOMBRE DEL CDA	TOTAL POR CDA REGISTRADOS EN EL RUNT	REGISTRADOS EN RUNT POR LÍNEA
		CDA AVENIDA BOYACA S.A.S	1.375	MOTO 165 LIVIANA 1.210 MIXTO N/A PESADA N/A
		CDA AVENIDA SEXTA S.A.S	4.513	MOTO 485 LIVIANA 2.601 MIXTO N/A PESADA 1.427
		CDA BARRIOS UNIDOS	328	MOTO 113 LIVIANA 215 MIXTO N/A PESADA N/A
		CDA BONANZA	1.882	MOTO 899 LIVIANA 983 MIXTO N/A PESADA N/A
		CDA CALLE 63	2.324	MOTO 677 LIVIANA 1.647 MIXTO N/A PESADA N/A
		CDA CARMOTOS	2.245	MOTO 493 LIVIANA 1.752 MIXTO N/A PESADA N/A
		CDA CARROS Y MOTOS BOGOTA D C	1.874	MOTO 625 LIVIANA 1.249 MIXTO N/A PESADA N/A
		CDA CHAPINERO S.A.S.	619	MOTO 619 LIVIANA N/A MIXTO N/A PESADA N/A
		CDA CONTROL CAR	2.375	MOTO 636 LIVIANA 1.739 MIXTO N/A PESADA N/A
		CDA DE LA 24	410	MOTO 410 LIVIANA N/A MIXTO N/A PESADA N/A
		CDA DEL OCCIDENTE AVENIDA ROJAS	4.847	MOTO 919 LIVIANA 3.928 MIXTO N/A PESADA N/A
		CDA DEL OCCIDENTE LA FLORESTA	4.053	MOTO N/A LIVIANA 4.053 MIXTO N/A PESADA N/A
		CDA DEL SIETE	2.001	MOTO N/A LIVIANA 2.001 MIXTO N/A PESADA N/A

Certificados de RTMyEC expedidos por los CDA's del país 1er Trimestre de 2022

DEPARTAMENTO	MUNICIPIO	NOMBRE DEL CDA	TOTAL POR CDA REGISTRADOS EN EL RUNT	REGISTRADOS EN RUNT POR LÍNEA
		CDA DISTRITAL	994	MOTO N/A LIVIANA 994 MIXTO N/A PESADA N/A
		CDA ECO AUTOS	1.643	MOTO 293 LIVIANA 1.350 MIXTO N/A PESADA N/A
		CDA ECOTEC PLUS	2.429	MOTO 896 LIVIANA 1.533 MIXTO N/A PESADA N/A
		CDA ECOTEC SAS	3.673	MOTO 1.266 LIVIANA 2.407 MIXTO N/A PESADA N/A
		CDA EL PORVENIR	6.007	MOTO 2.902 LIVIANA 3.105 MIXTO N/A PESADA N/A
		CDA FONTIBON S.A.S.	1.741	MOTO 448 LIVIANA 1.293 MIXTO N/A PESADA N/A
		CDA HANGARES SAS TOBERIN	1.027	MOTO 212 LIVIANA 815 MIXTO N/A PESADA N/A
		CDA INGENIERIA SAS	2.579	MOTO N/A LIVIANA 2.579 MIXTO N/A PESADA N/A
		CDA INTECO SAS	5.837	MOTO 1.525 LIVIANA 2.268 MIXTO 2.044 PESADA N/A
		CDA J&L MOTORS	1.604	MOTO 1.604 LIVIANA N/A MIXTO N/A PESADA N/A
		CDA LA 13 SAS	2.527	MOTO 280 LIVIANA N/A MIXTO 2.247 PESADA N/A
		CDA LA 50	1.450	MOTO 225 LIVIANA 1.225 MIXTO N/A PESADA N/A
		CDA LA ESTANCIA SAS	2.428	MOTO 1.084 LIVIANA 1.344 MIXTO N/A PESADA N/A

Certificados de RTMyEC expedidos por los CDA's del país 1er Trimestre de 2022

DEPARTAMENTO	MUNICIPIO	NOMBRE DEL CDA	TOTAL POR CDA REGISTRADOS EN EL RUNT	REGISTRADOS EN RUNT POR LÍNEA
		CDA LA SEVILLANA SAS	524	MOTO 524 LIVIANA N/A MIXTO N/A PESADA N/A
		CDA LUNA PARK	441	MOTO 441 LIVIANA N/A MIXTO N/A PESADA N/A
		CDA MAXI-MOTO	2.065	MOTO 2.065 LIVIANA N/A MIXTO N/A PESADA N/A
		CDA METROPOLITANO AVENIDA SUBA	1.747	MOTO N/A LIVIANA 1.747 MIXTO N/A PESADA N/A
		CDA MI CARRERA	1.383	MOTO N/A LIVIANA 1.383 MIXTO N/A PESADA N/A
		CDA MI CARRERA EXPRESS	2.120	MOTO 194 LIVIANA N/A MIXTO 1.926 PESADA N/A
		CDA MORATO	1.455	MOTO N/A LIVIANA 1.455 MIXTO N/A PESADA N/A
		CDA MOTO 30 SAS	1.070	MOTO 1.070 LIVIANA N/A MIXTO N/A PESADA N/A
		CDA MOTOCENTRO	3.410	MOTO 3.410 LIVIANA N/A MIXTO N/A PESADA N/A
		CDA MOTOCENTRO CALLE 80	646	MOTO 646 LIVIANA N/A MIXTO N/A PESADA N/A
		CDA MOTOLISTA	952	MOTO 952 LIVIANA N/A MIXTO N/A PESADA N/A
		CDA MOTOMAS LTDA AVENIDA 1 DE MAYO	2.461	MOTO 2.039 LIVIANA 422 MIXTO N/A PESADA N/A
		CDA MOTOS & AUTOS BOGOTA	1.508	MOTO N/A LIVIANA 1.508 MIXTO N/A PESADA N/A

Certificados de RTMyEC expedidos por los CDA's del país 1er Trimestre de 2022

DEPARTAMENTO	MUNICIPIO	NOMBRE DEL CDA	TOTAL POR CDA REGISTRADOS EN EL RUNT	REGISTRADOS EN RUNT POR LÍNEA
		CDA MOTOS AVENIDA BOYACA SAS	1.201	MOTO 1.201 LIVIANA N/A MIXTO N/A PESADA N/A
		CDA MOTOS BOGOTA LTDA	2.634	MOTO 2.634 LIVIANA N/A MIXTO N/A PESADA N/A
		CDA MOTOS CALLE 63	54	MOTO 54 LIVIANA N/A MIXTO N/A PESADA N/A
		CDA MOTOS DEL FUTURO	1.058	MOTO 1.058 LIVIANA N/A MIXTO N/A PESADA N/A
		CDA MOVILIDAD BOGOTA D C	15.026	MOTO 5.076 LIVIANA 9.950 MIXTO N/A PESADA N/A
		CDA NUEVO MILENIO	1.203	MOTO 379 LIVIANA 824 MIXTO N/A PESADA N/A
		CDA PRIMERO DE MAYO	2.220	MOTO 1.842 LIVIANA 378 MIXTO N/A PESADA N/A
		CDA PUENTE ARANDA	774	MOTO 265 LIVIANA 509 MIXTO N/A PESADA N/A
		CDA REVI TECH BOGOTA SAS	2.673	MOTO 782 LIVIANA 1.891 MIXTO N/A PESADA N/A
		CDA REVICARS COLOMBIA S.A.S	2.311	MOTO 466 LIVIANA 1.845 MIXTO N/A PESADA N/A
		CDA REVIFULL SAS	3.385	MOTO 1.114 LIVIANA 2.271 MIXTO N/A PESADA N/A
		CDA REVIMOTOS	3.658	MOTO 951 LIVIANA 2.707 MIXTO N/A PESADA N/A
		CDA REVISION MILENIO	1.421	MOTO 517 LIVIANA 904 MIXTO N/A PESADA N/A

Certificados de RTMyEC expedidos por los CDA's del país 1er Trimestre de 2022

DEPARTAMENTO	MUNICIPIO	NOMBRE DEL CDA	TOTAL POR CDA REGISTRADOS EN EL RUNT	REGISTRADOS EN RUNT POR LÍNEA
		CDA RUEDE SEGURO S.A.S	9.038	MOTO 2.535 LIVIANA 6.503 MIXTO N/A PESADA N/A
		CDA SANTA ISABEL S.A.S	3.212	MOTO 520 LIVIANA 2.692 MIXTO N/A PESADA N/A
		CDA SANTA LIBRADA	7.115	MOTO 3.639 LIVIANA 3.476 MIXTO N/A PESADA N/A
		CDA SEIKOU SAS	1.707	MOTO 132 LIVIANA 1.575 MIXTO N/A PESADA N/A
		CDA SERVIMOTOS QUIROGA	899	MOTO 899 LIVIANA N/A MIXTO N/A PESADA N/A
		CDA SOBRERUEDAS AUTOS	3.278	MOTO 849 LIVIANA 2.429 MIXTO N/A PESADA N/A
		CDA SOBRERUEDAS SAS	3.895	MOTO 3.895 LIVIANA N/A MIXTO N/A PESADA N/A
		CDA TECNIAMIGO	2.688	MOTO 260 LIVIANA 2.428 MIXTO N/A PESADA N/A
		CDA TECNILALO	5.043	MOTO 870 LIVIANA 4.173 MIXTO N/A PESADA N/A
		CDA TECNIYA ALAMOS LTDA	2.233	MOTO 906 LIVIANA 1.327 MIXTO N/A PESADA N/A
		CDA TECNIYA FRAGUA SAS	866	MOTO 233 LIVIANA 633 MIXTO N/A PESADA N/A
		CDA TECNOSABANA AV QUITO	1.580	MOTO 1.580 LIVIANA N/A MIXTO N/A PESADA N/A
		CDA TINTAL	1.574	MOTO 1.574 LIVIANA N/A MIXTO N/A PESADA N/A

Certificados de RTMyEC expedidos por los CDA's del país 1er Trimestre de 2022

DEPARTAMENTO	MUNICIPIO	NOMBRE DEL CDA	TOTAL POR CDA REGISTRADOS EN EL RUNT	REGISTRADOS EN RUNT POR LÍNEA
		CDA TU REVISIÓN ALCAZARES S.A.S.	1.541	MOTO 483 LIVIANA 1.058 MIXTO N/A PESADA N/A
		CDA TU REVISIÓN CORABASTOS S.A.S	1.915	MOTO 1.915 LIVIANA N/A MIXTO N/A PESADA N/A
		CDA TU REVISION SUBA TABOR	1.130	MOTO 1.130 LIVIANA N/A MIXTO N/A PESADA N/A
		CDA TUTECNO SAS	3.233	MOTO 1.582 LIVIANA 1.651 MIXTO N/A PESADA N/A
		CENTRO DE DIAGNOSTICO AUTOMOTOR AUTOMOTOS S A S	7.506	MOTO 3.053 LIVIANA 4.453 MIXTO N/A PESADA N/A
		CENTRO DE DIAGNÓSTICO AUTOMOTOR CRA 30	1.788	MOTO 337 LIVIANA 1.451 MIXTO N/A PESADA N/A
		CENTRO DE DIAGNOSTICO AUTOMOTOR DE LA 44	5.315	MOTO 388 LIVIANA 4.927 MIXTO N/A PESADA N/A
		CENTRO DE DIAGNOSTICO AUTOMOTOR DE LA SABANA S.A.	3.350	MOTO 545 LIVIANA 2.805 MIXTO N/A PESADA N/A
		CENTRO DE DIAGNOSTICO AUTOMOTOR MADELENA	1.194	MOTO 143 LIVIANA N/A MIXTO 1.051 PESADA N/A
		CENTRO DE DIAGNOSTICO AUTOMOTOR PREVITAX S.A.	954	MOTO N/A LIVIANA 954 MIXTO N/A PESADA N/A
		CENTRO DE DIAGNOSTICO AUTOMOTOR S A.	3.346	MOTO N/A LIVIANA 3.346 MIXTO N/A PESADA N/A
		CENTRO DE DIAGNOSTICO AUTOMOTOR TECNOTEST LTDA	4.350	MOTO 703 LIVIANA 3.647 MIXTO N/A PESADA N/A
		CENTRO DE DIAGNOSTICO AUTOMOTRIZ 37 S A	3.211	MOTO 320 LIVIANA 2.891 MIXTO N/A PESADA N/A

Certificados de RTMyEC expedidos por los CDA's del país 1er Trimestre de 2022

DEPARTAMENTO	MUNICIPIO	NOMBRE DEL CDA	TOTAL POR CDA REGISTRADOS EN EL RUNT	REGISTRADOS EN RUNT POR LÍNEA
		CENTRO DE DIAGNOSTICO AUTOMOTRIZ 7 DE AGOSTO	3.114	MOTO 820 LIVIANA 2.294 MIXTO N/A PESADA N/A
		CENTRO DE DIAGNOSTICO AUTOMOTRIZ C D A EXPRESS LTDA	867	MOTO N/A LIVIANA 867 MIXTO N/A PESADA N/A
		CENTRO DE DIAGNOSTICO AUTOMOTRIZ ECCE	2.570	MOTO 436 LIVIANA 2.134 MIXTO N/A PESADA N/A
		CENTRO MOTOR AVENIDA BOYACÁ E.U.	3.506	MOTO 112 LIVIANA N/A MIXTO 3.394 PESADA N/A
		CENTRO NACIONAL DE REVISION TECNICOMECANICA CDA DE LA 129	6.564	MOTO 310 LIVIANA 6.254 MIXTO N/A PESADA N/A
		CENTRO REV S.A	1.776	MOTO 293 LIVIANA 1.483 MIXTO N/A PESADA N/A
		CERTIFICADORA VP MOTOR TECNO	2.579	MOTO 879 LIVIANA 1.700 MIXTO N/A PESADA N/A
		CRR 44 NO. 14-41	324	MOTO 324 LIVIANA N/A MIXTO N/A PESADA N/A
		DIAGNOSTIAUTOS CDA	7.810	MOTO 2.332 LIVIANA 5.478 MIXTO N/A PESADA N/A
		DIAGNOSTIYA - 170	7.205	MOTO 2.214 LIVIANA 4.991 MIXTO N/A PESADA N/A
		DIAGNOSTIYA LTDA.	10.611	MOTO 3.477 LIVIANA 7.134 MIXTO N/A PESADA N/A
		IVESUR COLOMBIA BOGOTA	3.659	MOTO 153 LIVIANA 1.413 MIXTO 859 PESADA 1.234
		MEGASERVICE CAR	4.502	MOTO 531 LIVIANA 3.971 MIXTO N/A PESADA N/A

Certificados de RTMyEC expedidos por los CDA's del país 1er Trimestre de 2022

DEPARTAMENTO	MUNICIPIO	NOMBRE DEL CDA	TOTAL POR CDA REGISTRADOS EN EL RUNT	REGISTRADOS EN RUNT POR LÍNEA
		MOTO OK	1.846	MOTO 1.846 LIVIANA N/A MIXTO N/A PESADA N/A
		MOTOFULL BTA COLOMBIA	1.169	MOTO 1.169 LIVIANA N/A MIXTO N/A PESADA N/A
		MOTOMAS MORATO	234	MOTO 234 LIVIANA N/A MIXTO N/A PESADA N/A
		PREVICAR 197	1.533	MOTO N/A LIVIANA 512 MIXTO N/A PESADA 1.021
		PREVICAR CARRERA 30	470	MOTO N/A LIVIANA 470 MIXTO N/A PESADA N/A
		RETEMEC Y CIA LTDA	2.011	MOTO N/A LIVIANA 2.011 MIXTO N/A PESADA N/A
		REVI AUTOS Y MOTOS BOSA LTDA	5.702	MOTO 3.259 LIVIANA 2.443 MIXTO N/A PESADA N/A
		REVIMOTOS LA ESTANZUELA SAS	1.360	MOTO 1.360 LIVIANA N/A MIXTO N/A PESADA N/A
		REVIMOTOS PRIMERA DE MAYO	2.911	MOTO 2.911 LIVIANA N/A MIXTO N/A PESADA N/A
		REVISION PLUS CDA AVENIDA SUBA	3.154	MOTO 1.334 LIVIANA 1.820 MIXTO N/A PESADA N/A
		REVISION PLUS CDA CHAPINERO	914	MOTO N/A LIVIANA 914 MIXTO N/A PESADA N/A
		REVISION PLUS CDA NORTE AVENIDA CALLE 134	1.587	MOTO N/A LIVIANA 1.587 MIXTO N/A PESADA N/A
		REVISION TECNICOMECANICA Y COMPAÑIA S.A.S.	2.815	MOTO 809 LIVIANA 2.006 MIXTO N/A PESADA N/A

Certificados de RTMyEC expedidos por los CDA's del país 1er Trimestre de 2022

DEPARTAMENTO	MUNICIPIO	NOMBRE DEL CDA	TOTAL POR CDA REGISTRADOS EN EL RUNT	REGISTRADOS EN RUNT POR LÍNEA		
		RTM LA 30	57	MOTO 57 LIVIANA N/A MIXTO N/A PESADA N/A		
		SUPERMOTOS CDA	2.067	MOTO 2.067 LIVIANA N/A MIXTO N/A PESADA N/A		
		TECNICHECK S.A.S	2.032	MOTO 695 LIVIANA 1.337 MIXTO N/A PESADA N/A		
		BOLIVAR	CARTAGENA	C.D.A. OLAYA MOTOS S.A.S.	709	MOTO 709 LIVIANA N/A MIXTO N/A PESADA N/A
		CDA LA CORDIALIDAD SAS	3.115	MOTO 1.602 LIVIANA N/A MIXTO 1.513 PESADA N/A		
		CDA MOTOS CARTAGENA	2.287	MOTO 2.287 LIVIANA N/A MIXTO N/A PESADA N/A		
		CDA SUPERCARS LA TERMINAL	7.681	MOTO 3.456 LIVIANA 3.395 MIXTO N/A PESADA 830		
		CDA-CARTAGENA DE INDIAS S.A.S.	2.012	MOTO 588 LIVIANA 1.424 MIXTO N/A PESADA N/A		
		CENTRO DE DIAGNOSTICO AUTOMOTOR C.D.A. MI VAQUITA	4.306	MOTO 1.645 LIVIANA N/A MIXTO 2.661 PESADA N/A		
CENTRO DE DIAGNOSTICO AUTOMOTOR LA CANDELARIA C.D.A LA CANDELARIA	500	MOTO N/A LIVIANA 500 MIXTO N/A PESADA N/A				
CENTRO DE DIAGNOSTICO AUTOMOTOR REVICAR LTDA	2.233	MOTO 527 LIVIANA 1.706 MIXTO N/A PESADA N/A				
ENLACE CDA S.A.S.	2.216	MOTO 565 LIVIANA N/A MIXTO 1.651 PESADA N/A				
	MAGANGUE	CENTRO DE DIAGNOSTICO AUTOMOTOR MOTOCAR MAGANGUE	1.310	MOTO 276 LIVIANA N/A MIXTO 1.034 PESADA N/A		

Certificados de RTMyEC expedidos por los CDA's del país 1er Trimestre de 2022

DEPARTAMENTO	MUNICIPIO	NOMBRE DEL CDA	TOTAL POR CDA REGISTRADOS EN EL RUNT	REGISTRADOS EN RUNT POR LÍNEA
	SANTA ROSA DEL SUR	CDA SANTA ROSA DEL SUR	489	MOTO 193 LIVIANA N/A MIXTO 296 PESADA N/A
	TURBACO	CDA INTELIGENCIA VIAL CARTAGENA	4.227	MOTO 1.393 LIVIANA N/A MIXTO 2.834 PESADA N/A
BOYACA	CHIQUINQUIRA	CDA SERVIAUTOS DE OCCIDENTE CHIQUINQUIRA	1.555	MOTO 357 LIVIANA N/A MIXTO 1.198 PESADA N/A
		CONTROL AUTOS DE CHIQUINQUIRÁ	2.823	MOTO 537 LIVIANA N/A MIXTO 2.286 PESADA N/A
	COMBITA	CDA REVISTAR	1.843	MOTO 272 LIVIANA N/A MIXTO 1.571 PESADA N/A
		CENTRO DE DIAGNOSTICO AUTOMOTOR DEL ORIENTE COLOMBIANO	1.682	MOTO 185 LIVIANA 988 MIXTO 509 PESADA N/A
	DUITAMA	CDA HIGUERAS MOTOR	1.189	MOTO 86 LIVIANA N/A MIXTO 1.103 PESADA N/A
		CENTRO DE DIAGNOSTICO AUTOMOTOR DEL TUNDAMA	2.025	MOTO N/A LIVIANA 2.025 MIXTO N/A PESADA N/A
		CENTRO DE DIAGNÓSTICO AUTOMOTOR LA PERLA LTDA	2.518	MOTO 211 LIVIANA N/A MIXTO 2.307 PESADA N/A
		CENTRO DE DIAGNOSTICO AUTOMOTOR MOTOCENTRO SAS	1.377	MOTO 1.377 LIVIANA N/A MIXTO N/A PESADA N/A
		CENTRO DE DIAGNOSTICO AUTOMOTRIZ REVISAR	1.763	MOTO 127 LIVIANA N/A MIXTO 1.636 PESADA N/A
	GARAGOA	CDA VALLE DE TENZA GARAGOA	1.747	MOTO 474 LIVIANA N/A MIXTO 1.273 PESADA N/A
	PAIPA	CDA LOS LANCEROS	1.322	MOTO 225 LIVIANA N/A MIXTO 1.097 PESADA N/A

Certificados de RTMyEC expedidos por los CDA's del país 1er Trimestre de 2022

DEPARTAMENTO	MUNICIPIO	NOMBRE DEL CDA	TOTAL POR CDA REGISTRADOS EN EL RUNT	REGISTRADOS EN RUNT POR LÍNEA	
	PUERTO BOYACA	C D A DIVECOL LIMITADA PUERTO BOYACA	2.114	MOTO	1.077
				LIVIANA	1.037
				MIXTO	N/A
	SOGAMOSO	CDA SUGAMUXI S.A.	2.460	MOTO	747
				LIVIANA	1.713
				MIXTO	N/A
				PESADA	N/A
				CENTRO DE DIAGNOSTICO AUTOMOTOR TECNIVEGA	722
		LIVIANA	722		
		MIXTO	N/A		
		PESADA	N/A		
		CENTRO DE DIAGNOSTICO AUTOMOTRIZ N. 1	3.061	MOTO	554
		LIVIANA	N/A		
	MIXTO	2.507			
	PESADA	N/A			
	TUNJA	CDA ECOAUTO	2.485	MOTO	494
				LIVIANA	N/A
				MIXTO	1.832
		PESADA	N/A		
		CDA REVIBOYACA	2.304	MOTO	562
LIVIANA				1.923	
MIXTO				N/A	
PESADA		N/A			
CENDICEN	2.104	MOTO	N/A		
		LIVIANA	2.304		
MIXTO	N/A				
PESADA	N/A				
CENTRO DE DIAGNOSTICO AUTOMOTOR PLAZA NORTE 1	820	MOTO	896		
		LIVIANA	1.208		
		MIXTO	N/A		
		PESADA	N/A		
CENTROMOTOR BOYACÁ	1.179	MOTO	217		
		LIVIANA	603		
		MIXTO	N/A		
PESADA	N/A				
VERIFYCAR CDA TUNJA	1.752	MOTO	N/A		
		LIVIANA	882		
		MIXTO	N/A		
PESADA	297				
AGUADAS	CDA LOS PINOS SAS	857	MOTO	304	
			LIVIANA	N/A	
			MIXTO	1.448	
PESADA	N/A				
ANSERMA	CDA ANSERMA	2.330	MOTO	857	
			LIVIANA	N/A	
			MIXTO	N/A	
			PESADA	N/A	
			MOTO	1.310	
			LIVIANA	1.020	
			MIXTO	N/A	
			PESADA	N/A	

Certificados de RTMyEC expedidos por los CDA's del país 1er Trimestre de 2022

DEPARTAMENTO	MUNICIPIO	NOMBRE DEL CDA	TOTAL POR CDA REGISTRADOS EN EL RUNT	REGISTRADOS EN RUNT POR LÍNEA
	CHINCHINA	C.D.A. SUPER MOTOS DEL CAFE S.A.S.	484	MOTO 484 LIVIANA N/A MIXTO N/A PESADA N/A
		CDA CHINCHINA SOLO MOTOS	412	MOTO 412 LIVIANA N/A MIXTO N/A PESADA N/A
		CENTRO DE DIAGNÓSTICO AUTOMOTOR CHINCHINÁ S.A.S.	2.617	MOTO 1.582 LIVIANA 1.035 MIXTO N/A PESADA N/A
	LA DORADA	C.D.A. DIVECOL LIMITADA	1.352	MOTO 1.352 LIVIANA N/A MIXTO N/A PESADA N/A
		C.D.A. DIVECOL LIMITADA UNIDAD MOVIL	355	MOTO 355 LIVIANA N/A MIXTO N/A PESADA N/A
		DIAGNOSTICENTRO LA DORADA LTDA	1.395	MOTO 1.395 LIVIANA N/A MIXTO N/A PESADA N/A
		REVISION PLUS CDA DEL MAGDALENA MEDIO	1.492	MOTO 142 LIVIANA N/A MIXTO 1.350 PESADA N/A
		CDA CALDAS EL BOSQUE	194	MOTO 194 LIVIANA N/A MIXTO N/A PESADA N/A
	MANIZALES	CDA DE LAS MOTOS S.A.S	1.579	MOTO 1.579 LIVIANA N/A MIXTO N/A PESADA N/A
		CDA DE MANIZALES	836	MOTO 172 LIVIANA N/A MIXTO 664 PESADA N/A
		CDA PERIAUTOS DEL CAFÉ	36	MOTO N/A LIVIANA 36 MIXTO N/A PESADA N/A
		CENTRO DE DIAGNÓSTICO AUTOMOTOR AUTOBIG S.A.S.	3.108	MOTO N/A LIVIANA N/A MIXTO 3.108 PESADA N/A
		CENTRO DE DIAGNOSTICO AUTOMOTOR CANGURO S.A.S.	2.171	MOTO 1.185 LIVIANA 986 MIXTO N/A PESADA N/A

Certificados de RTMyEC expedidos por los CDA's del país 1er Trimestre de 2022

DEPARTAMENTO	MUNICIPIO	NOMBRE DEL CDA	TOTAL POR CDA REGISTRADOS EN EL RUNT	REGISTRADOS EN RUNT POR LÍNEA	
		CENTRO DE DIAGNOSTICO AUTOMOTOR CONVERRY	1.262	MOTO 241 LIVIANA 1.021 MIXTO N/A PESADA N/A	
		CENTRO DE DIAGNOSTICO AUTOMOTOR DE CALDAS LTDA	2.315	MOTO 896 LIVIANA N/A MIXTO 1.419 PESADA N/A	
		CENTRO DE DIAGNOSTICO AUTOMOTOR EL RUIZ S.A.S.	1.409	MOTO 405 LIVIANA N/A MIXTO 1.004 PESADA N/A	
		CENTRO DE DIAGNOSTICO AUTOMOTOR MOTOLINARES	938	MOTO 938 LIVIANA N/A MIXTO N/A PESADA N/A	
		DIAGNOSTICENTRO PARQUE DE LAS AGUAS	2.621	MOTO 2.621 LIVIANA N/A MIXTO N/A PESADA N/A	
	MANZANARES		CDA DE LA MONTAÑA MANZANARES	657	MOTO 657 LIVIANA N/A MIXTO N/A PESADA N/A
	RIOSUCIO		CDA AJUSTEV MOTOS S.A.S	1.251	MOTO 1.251 LIVIANA N/A MIXTO N/A PESADA N/A
			CDA AJUSTEV SAS	790	MOTO N/A LIVIANA N/A MIXTO 790 PESADA N/A
	SUPIA		CENTRO DE DIAGNOSTICO AUTOMOTOR SAN MIGUEL	2.272	MOTO 1.336 LIVIANA 936 MIXTO N/A PESADA N/A
			CENTRO DE DIAGNOSTICO AUTOMOTOR SUPIA S.A.S	396	MOTO 396 LIVIANA N/A MIXTO N/A PESADA N/A
	VILLAMARIA		CDA SANTAMARIA S.A.S.	3.856	MOTO 1.720 LIVIANA 2.136 MIXTO N/A PESADA N/A
			DIAGNOSTICENTRO VILLAMARIA	3.268	MOTO 1.601 LIVIANA 1.667 MIXTO N/A PESADA N/A
	CAQUETA	FLORENCIA	C.D.A. MAXITEC S.A.S.	2.479	MOTO 1.234 LIVIANA N/A MIXTO 1.245 PESADA N/A

Certificados de RTMyEC expedidos por los CDA's del país 1er Trimestre de 2022

DEPARTAMENTO	MUNICIPIO	NOMBRE DEL CDA	TOTAL POR CDA REGISTRADOS EN EL RUNT	REGISTRADOS EN RUNT POR LÍNEA
		C.D.A. MOTOMAS LTDA	3.708	MOTO 2.130 LIVIANA 1.578 MIXTO N/A PESADA N/A
		CENTRO DE DIAGNOSTICO AUTOMOTOR CDA DEL CAQUETA LIMITADA	1.769	MOTO 976 LIVIANA N/A MIXTO 793 PESADA N/A
	SAN VICENTE DEL CAGUAN	CENTRO DE DIAGNOSTICO AUTOMOTOR YARI	580	MOTO 180 LIVIANA N/A MIXTO 400 PESADA N/A
CASANARE	AGUAZUL	C.D.A AGUAZUL	2.121	MOTO 809 LIVIANA N/A MIXTO 1.312 PESADA N/A
	PAZ DE ARIPORO	C.D.A. VERIFY CAR CASANARE S.A.S.-ZOMAC	672	MOTO 334 LIVIANA 338 MIXTO N/A PESADA N/A
	VILLANUEVA	C.D.A VILLANUEVA S.A.S	2.168	MOTO 823 LIVIANA N/A MIXTO 1.345 PESADA N/A
		CDA VILLA MOTOS	560	MOTO 560 LIVIANA N/A MIXTO N/A PESADA N/A
	YOPAL	C.D.A REVIMOTOS YOPAL	139	MOTO 139 LIVIANA N/A MIXTO N/A PESADA N/A
		CDA DE YOPAL	1.494	MOTO 576 LIVIANA N/A MIXTO 918 PESADA N/A
		CDA GASSOL LTDA	1.495	MOTO 739 LIVIANA 756 MIXTO N/A PESADA N/A
		CENTRO DE DIAGNOSTICO AUTOMOTOR DE LOS LLANOS LIMITADA	1.265	MOTO 452 LIVIANA N/A MIXTO 813 PESADA N/A
		CENTRO DE DIAGNOSTICO REVI AUTOS S.A. CDA-A. S.A.	2.899	MOTO 921 LIVIANA N/A MIXTO 1.978 PESADA N/A
		CENTRO DE DIAGNOSTICO REVI AUTOS TRV-18	1.519	MOTO 394 LIVIANA N/A MIXTO 1.125 PESADA N/A

Certificados de RTMyEC expedidos por los CDA's del país 1er Trimestre de 2022

DEPARTAMENTO	MUNICIPIO	NOMBRE DEL CDA	TOTAL POR CDA REGISTRADOS EN EL RUNT	REGISTRADOS EN RUNT POR LÍNEA	
CAUCA	PATIA	CENTRO DE DIAGNOSTICO AUTOMOTOR SERVIMOTOS LTDA EL BORDO	415	MOTO 415 LIVIANA N/A MIXTO N/A PESADA N/A	
		PIENDAMO	768	MOTO 768 LIVIANA N/A MIXTO N/A PESADA N/A	
	POPAYAN	CDA CAUCA	5.988	MOTO 1.018 LIVIANA 2.971 MIXTO 1.999 PESADA N/A	
		CDA DIAGNOSTIMOTOS S.A.S.	1.909	MOTO 1.909 LIVIANA N/A MIXTO N/A PESADA N/A	
		CDA LA SEXTA	3.091	MOTO 650 LIVIANA 2.441 MIXTO N/A PESADA N/A	
		CENTRO DE DIAGNOSTICO AUTOMOTOR CONTROLMOTOS DEL NORTE S.A.S	1.242	MOTO 1.242 LIVIANA N/A MIXTO N/A PESADA N/A	
		CENTRO DE DIAGNÓSTICO AUTOMOTOR DE POPAYÁN	2.483	MOTO 571 LIVIANA N/A MIXTO 1.912 PESADA N/A	
		CENTRO DE DIAGNOSTICO AUTOMOTOR H.R.	2.783	MOTO 515 LIVIANA 2.268 MIXTO N/A PESADA N/A	
		CENTRO DE DIAGNOSTICO PANAMERICANA S.A.S.	965	MOTO 965 LIVIANA N/A MIXTO N/A PESADA N/A	
		SOLOMOTOS DEL CAUCA CDA	1.168	MOTO 1.168 LIVIANA N/A MIXTO N/A PESADA N/A	
		PUERTO TEJADA	CDA NORTECAUCANO S.A.S	1.730	MOTO 604 LIVIANA 1.126 MIXTO N/A PESADA N/A
		SANTANDER DE QUILICHAO	CENTRO DE DIAGNÓSTICO AUTOMOTOR AUTOMOTORS QUILICHAO	1.631	MOTO 281 LIVIANA N/A MIXTO 1.350 PESADA N/A
	CENTRO DE DIAGNOSTICO AUTOMOTOR MOTOS DEL CENTRO QUILICHAO		1.448	MOTO 1.448 LIVIANA N/A MIXTO N/A PESADA N/A	

Certificados de RTMyEC expedidos por los CDA's del país 1er Trimestre de 2022

DEPARTAMENTO	MUNICIPIO	NOMBRE DEL CDA	TOTAL POR CDA REGISTRADOS EN EL RUNT	REGISTRADOS EN RUNT POR LÍNEA	
CESAR	AGUACHICA	CDA RUTA DEL SOL	2.294	MOTO 771	
				LIVIANA N/A	
				MIXTO 1.523	
				PESADA N/A	
		CENTRO DE DIAGNOSTICO AUTOMOTOR EL COCHE AGUACHICA	1.303	MOTO 382	
				LIVIANA N/A	
				MIXTO 921	
				PESADA N/A	
		BOSCONIA	C.D.A. BOSCONIA MOTOR	1.858	MOTO 282
					LIVIANA N/A
					MIXTO 1.576
					PESADA N/A
		VALLEDUPAR	CDA CENTRO VALLE	1.269	MOTO 317
					LIVIANA 952
			MIXTO N/A		
			PESADA N/A		
	CDA LA 44.		533	MOTO 178	
				LIVIANA 355	
				MIXTO N/A	
				PESADA N/A	
		CENTRO DE DIAGNOSTICO AUTOMOTOR DE VALLEDUPAR	3.703	MOTO 669	
				LIVIANA 769	
				MIXTO 2.265	
				PESADA N/A	
		CENTRO DE DIAGNOSTICO AUTOMOTOR DEL CESAR	3.110	MOTO 518	
				LIVIANA 1.161	
				MIXTO 1.431	
				PESADA N/A	
		CENTRO DE DIAGNOSTICO AUTOMOTOR MOTOCESAR	1.577	MOTO 410	
				LIVIANA 1.167	
				MIXTO N/A	
				PESADA N/A	
		MOTORCOB	1.862	MOTO 234	
				LIVIANA N/A	
				MIXTO 1.628	
				PESADA N/A	
CHOCO	QUIBDO	CENTRO DE DIAGNOSTICO AUTOMOTOR CHOCO S.A.S	1.632	MOTO 758	
				LIVIANA N/A	
				MIXTO 874	
				PESADA N/A	
CORDOBA	LORICA	CDA DIAGNOSTI-MOTOS LORICA	289	MOTO 289	
				LIVIANA N/A	
				MIXTO N/A	
				PESADA N/A	
		MONTERIA	CDA CENTRO DE DIAGNOSTICO AUTOMOTOR DE CORDOBA	1.500	MOTO N/A
					LIVIANA N/A
				MIXTO 1.500	
				PESADA N/A	
		CDA DIAGNOSTI-CAR	1.483	MOTO 140	
				LIVIANA 1.343	
				MIXTO N/A	
				PESADA N/A	

Certificados de RTMyEC expedidos por los CDA's del país 1er Trimestre de 2022

DEPARTAMENTO	MUNICIPIO	NOMBRE DEL CDA	TOTAL POR CDA REGISTRADOS EN EL RUNT	REGISTRADOS EN RUNT POR LÍNEA
		CDA DIAGNOSTI-MOTOS	756	MOTO 756 LIVIANA N/A MIXTO N/A PESADA N/A
		CDA LA PERLA DEL SINU	1.496	MOTO 1.496 LIVIANA N/A MIXTO N/A PESADA N/A
		CDA PREVITEC	983	MOTO 983 LIVIANA N/A MIXTO N/A PESADA N/A
		CDA SUPERCARS MONTERIA	1.683	MOTO 1.683 LIVIANA N/A MIXTO N/A PESADA N/A
		CENTRO DE DIAGNOSTICO AUTOMOTOR DEL SINU	1.409	MOTO 118 LIVIANA N/A MIXTO 1.291 PESADA N/A
		CENTRO DE DIAGNOSTICO AUTOMOTOR SAN RAFAEL	2.462	MOTO 180 LIVIANA N/A MIXTO 2.282 PESADA N/A
		CENTRO DE DIAGNOSTICO AUTOMOTRIZ LOS ROBLES	2.309	MOTO 442 LIVIANA 1.867 MIXTO N/A PESADA N/A
CUNDINAMARCA	ANAPOIMA	CENTRO DE DIAGNOSTICO AUTOMOTOR AUTO CONTROL S.A.S.	687	MOTO 687 LIVIANA N/A MIXTO N/A PESADA N/A
	CAJICA	CDA CAJICA	4.203	MOTO N/A LIVIANA N/A MIXTO 4.203 PESADA N/A
		CDA VERIFY CAR CAJICA	368	MOTO 72 LIVIANA N/A MIXTO 296 PESADA N/A
	CHIA	CDA CHIA	3.395	MOTO 1.105 LIVIANA 2.290 MIXTO N/A PESADA N/A
		CENTRO DE DIAGNOSTICO AUTOMOTRIZ DIAGNOSTICHIA LTDA	4.624	MOTO 1.152 LIVIANA 3.472 MIXTO N/A PESADA N/A
		CENTRO DE DIAGNOSTICO AUTOMOTRIZ VERIFY CAR CHIA SAS	2.514	MOTO 349 LIVIANA N/A MIXTO 2.165 PESADA N/A

Certificados de RTMyEC expedidos por los CDA's del país 1er Trimestre de 2022

DEPARTAMENTO	MUNICIPIO	NOMBRE DEL CDA	TOTAL POR CDA REGISTRADOS EN EL RUNT	REGISTRADOS EN RUNT POR LÍNEA
	CHOCONTA	TECNIPLUS DE CHOCONTA	2.547	MOTO 638
				LIVIANA N/A
	COGUA	CENTRO DE DIAGNOSTICO AUTOMOTOR RODAMONTE S.A.S	1.700	MIXTO 1.909
				PESADA N/A
				MOTO N/A
				LIVIANA N/A
	COTA	CDA TECNOSABANA	5.446	MIXTO 1.700
				PESADA N/A
				MOTO 1.880
				LIVIANA N/A
	FACATATIVA	C.D.A. TECNIVAL	4.838	MIXTO 3.566
				PESADA N/A
		TECNOTEST C.D.A.	2.925	MOTO 1.190
				LIVIANA N/A
	FUNZA	CDA DIAGNOSTIYA CELTA	5.918	MIXTO 1.735
				PESADA N/A
				MOTO 2.127
		CENTRO DE DIAGNOSTICO AUTOMOTOR TECNICARS FUNZA	1.464	LIVIANA N/A
				MIXTO N/A
				PESADA N/A
TECNIKAIROS CENTRO DE DIAGNOSTICO AUTOMOTOR SAS	141	MOTO 141		
		LIVIANA N/A		
		MIXTO N/A		
FUSAGASUGA	C.D.A. DEL SUMAPAZ	2.448	PESADA N/A	
			MOTO 283	
			LIVIANA N/A	
	CDA REVISION TECNICO MECANICA Y DE GASES FUSA	795	MIXTO 512	
			PESADA N/A	
			MOTO 2.145	
CONTROL AUTOS DE FUSAGASUGÁ SAS	5.265	LIVIANA N/A		
		MIXTO 3.120		
		PESADA N/A		
GIRARDOT	CDA CERTIMOTOSGIR	2.538	MOTO 2.538	
			LIVIANA N/A	
	CDA DE LA TERMINAL DE TRANSPORTES DE GIRARDOT S.A.	1.518	MIXTO N/A	
			PESADA N/A	
				MOTO 795
				LIVIANA 723
				MIXTO N/A
				PESADA N/A

Certificados de RTMyEC expedidos por los CDA's del país 1er Trimestre de 2022

DEPARTAMENTO	MUNICIPIO	NOMBRE DEL CDA	TOTAL POR CDA REGISTRADOS EN EL RUNT	REGISTRADOS EN RUNT POR LÍNEA
		CENTRO DE DIAGNOSTICO AUTOMOTOR LA ESTACIÓN	1.796	MOTO 621 LIVIANA N/A MIXTO 1.175 PESADA N/A
		CONTROLAUTOS LAS ACACIAS	3.455	MOTO 1.227 LIVIANA 1.483 MIXTO 745 PESADA N/A
	GUADUAS	CENTRO DE DIAGNOSTICO AUTOMOTRIZ C.D.A. YUMA	429	MOTO 303 LIVIANA 126 MIXTO N/A PESADA N/A
	LA CALERA	RTV LA CALERA	1.755	MOTO 553 LIVIANA 1.202 MIXTO N/A PESADA N/A
	LA MESA	CENTRO DE DIAGNOSTICO AUTOMOTOR LA MESA	2.792	MOTO 438 LIVIANA N/A MIXTO 2.354 PESADA N/A
		ITM LA MESA	1.028	MOTO 1.028 LIVIANA N/A MIXTO N/A PESADA N/A
	MADRID	CDA TECNICAR MADRID	2.678	MOTO 953 LIVIANA N/A MIXTO 1.725 PESADA N/A
	MOSQUERA	C.D.A. CONTROLAUTOS DE MOSQUERA	6.060	MOTO 1.919 LIVIANA 264 MIXTO 3.877 PESADA N/A
		CDA TRIANGULO DE LA SABANA MOSQUERA	1.802	MOTO 389 LIVIANA 789 MIXTO 624 PESADA N/A
		CENTRO DE DIAGNOSTICO AUTOMOTOR MADRID	902	MOTO 250 LIVIANA 240 MIXTO 412 PESADA N/A
		DISMACOR CDA MOSQUERA	48	MOTO N/A LIVIANA 40 MIXTO 8 PESADA N/A
		RTV MOSQUERA	232	MOTO 110 LIVIANA 122 MIXTO N/A PESADA N/A
		PACHO	CDA TECNI TEST	245

Certificados de RTMyEC expedidos por los CDA's del país 1er Trimestre de 2022

DEPARTAMENTO	MUNICIPIO	NOMBRE DEL CDA	TOTAL POR CDA REGISTRADOS EN EL RUNT	REGISTRADOS EN RUNT POR LÍNEA
		REVISION TECNICOMECANICA DE LA REGION	954	MOTO 92 LIVIANA N/A MIXTO 862 PESADA N/A
		SOACHA		
		CDA CAR PITS S A	5.232	MOTO 1.788 LIVIANA N/A MIXTO 3.444 PESADA N/A
		CDA CEDIPLUS SOACHA	2.941	MOTO N/A LIVIANA 2.941 MIXTO N/A PESADA N/A
		CDA CONTROL MOTOS SOACHA	2.600	MOTO 1.583 LIVIANA 1.017 MIXTO N/A PESADA N/A
		CDA MOTO EXPRESS	3.221	MOTO 3.221 LIVIANA N/A MIXTO N/A PESADA N/A
		CDA SOACHA EL ALTICO SAS	1.351	MOTO N/A LIVIANA N/A MIXTO 1.351 PESADA N/A
		CDA UNIMILENIO	5.669	MOTO 2.819 LIVIANA 457 MIXTO 2.393 PESADA N/A
		CENTRO NACIONAL DE REVISION TECNICOMECANICA CDA BOSA	1.920	MOTO N/A LIVIANA N/A MIXTO 1.487 PESADA 433
		RASTRILLANTAS LTDA	2.947	MOTO N/A LIVIANA N/A MIXTO 2.947 PESADA N/A
		TECNICARS CDA	184	MOTO 57 LIVIANA 127 MIXTO N/A PESADA N/A
		SOPO		
		CDA LA CABAÑA	2.752	MOTO 733 LIVIANA N/A MIXTO 2.019 PESADA N/A
		TOCAIMA		
		REVISION TECNICO MECANICA DE MOTOS DE TOCAIMA	688	MOTO 688 LIVIANA N/A MIXTO N/A PESADA N/A
		TOCANCIPA		
		CDA TOCANCIPA	820	MOTO 248 LIVIANA N/A MIXTO 572 PESADA N/A

Certificados de RTMyEC expedidos por los CDA's del país 1er Trimestre de 2022

DEPARTAMENTO	MUNICIPIO	NOMBRE DEL CDA	TOTAL POR CDA REGISTRADOS EN EL RUNT	REGISTRADOS EN RUNT POR LÍNEA	
		REVITEC DE LA SABANA	3.125	MOTO 673 LIVIANA N/A MIXTO 2.452 PESADA N/A	
		UBATE	1.987	MOTO 644 LIVIANA 1.343 MIXTO N/A PESADA N/A	
		REVITEC DE UBATE			
		UBATEST	2.322	MOTO 478 LIVIANA N/A MIXTO 1.844 PESADA N/A	
	VILLETA	CONTROL AUTOS DEL GUALIVA VILLETA	2.584	MOTO 1.182 LIVIANA N/A MIXTO 1.402 PESADA N/A	
	ZIPAQUIRA	CENTRO DE DIAGNOSTICO AUTOMOTRIZ C D A SERVIZIPAS A S	1.785	MOTO 1.785 LIVIANA N/A MIXTO N/A PESADA N/A	
		CENTRO DE DIAGNOSTICO AUTOMOTRIZ LA PAZ	2.555	MOTO 943 LIVIANA N/A MIXTO 1.612 PESADA N/A	
		DISMACOR CDA ZIPAQUIRA	732	MOTO 10 LIVIANA 604 MIXTO N/A PESADA 118	
		SERVIPLUS CDA SAS	2.438	MOTO 251 LIVIANA N/A MIXTO 2.187 PESADA N/A	
	GUAVIARE	SAN JOSE DEL GUAVIARE	CENTRO DE DIAGNOSTICO AUTOMOTOR DEL GUAVIARE	681	MOTO 681 LIVIANA N/A MIXTO N/A PESADA N/A
	HUILA	CAMPOALEGRE	CDA CAMPOALEGRE	821	MOTO 821 LIVIANA N/A MIXTO N/A PESADA N/A
			GARZON	1.640	MOTO 206 LIVIANA N/A MIXTO 1.434 PESADA N/A
CDA REIMAR GARZON LTDA					
CENTRO DE DIAGNOSTICO AUTOMOTRIZ DE GARZON		1.403	MOTO 1.403 LIVIANA N/A MIXTO N/A PESADA N/A		
LA PLATA		CENTRO DE DIAGNOSTICO AUTOMOTOR LA PLATA	1.603	MOTO 738 LIVIANA N/A MIXTO 865 PESADA N/A	

Certificados de RTMyEC expedidos por los CDA's del país 1er Trimestre de 2022

DEPARTAMENTO	MUNICIPIO	NOMBRE DEL CDA	TOTAL POR CDA REGISTRADOS EN EL RUNT	REGISTRADOS EN RUNT POR LÍNEA	
	NEIVA	C.D.A UNIMOTOS	2.145	MOTO 2.145 LIVIANA N/A MIXTO N/A PESADA N/A	
		C.D.A. DEL HUILA S.A.S. LA PRADERA	2.020	MOTO 726 LIVIANA 1.294 MIXTO N/A PESADA N/A	
		C.D.A. OPTIMO SAS - NEIVA	2.135	MOTO 805 LIVIANA 1.330 MIXTO N/A PESADA N/A	
		CDA DE NEIVA S.A.S	2.665	MOTO 789 LIVIANA 1.876 MIXTO N/A PESADA N/A	
		CDA LA 4	820	MOTO 820 LIVIANA N/A MIXTO N/A PESADA N/A	
		CDA MURANO MOTOS	1.859	MOTO 1.859 LIVIANA N/A MIXTO N/A PESADA N/A	
		CDA REIMAR LA TOMA NEIVA LTDA	1.615	MOTO 427 LIVIANA 1.188 MIXTO N/A PESADA N/A	
		CENTRO DE DIAGNOSTICO AUTOMOTRIZ C.D.A. LOS DUJOS LTDA	4.303	MOTO 1.206 LIVIANA 2.421 MIXTO 676 PESADA N/A	
		CENTRO DE DIAGNOSTICO AUTOMOTRIZ C.D.A. SAN PEDRO NEIVA S.A.S.	1.315	MOTO 1.315 LIVIANA N/A MIXTO N/A PESADA N/A	
		MOTO CDA LA TOMA NEIVA	1.129	MOTO 1.129 LIVIANA N/A MIXTO N/A PESADA N/A	
		REVIMOTOS NEIVA CDA	667	MOTO 667 LIVIANA N/A MIXTO N/A PESADA N/A	
		PALERMO	CDA PALERMO SAS	324	MOTO 324 LIVIANA N/A MIXTO N/A PESADA N/A
			CDA REIMAR LTDA	1.704	MOTO 203 LIVIANA N/A MIXTO 1.501 PESADA N/A

Certificados de RTMyEC expedidos por los CDA's del país 1er Trimestre de 2022

DEPARTAMENTO	MUNICIPIO	NOMBRE DEL CDA	TOTAL POR CDA REGISTRADOS EN EL RUNT	REGISTRADOS EN RUNT POR LÍNEA
	PITALITO	C.D.A. DIAGNOSTISUR	2.688	MOTO 2.688 LIVIANA N/A MIXTO N/A PESADA N/A
		CDA ECOTECH PITALITO	1.292	MOTO 203 LIVIANA 1.089 MIXTO N/A PESADA N/A
		CDA PITALITO	1.639	MOTO 1.639 LIVIANA N/A MIXTO N/A PESADA N/A
		CENTRO DE DIAGNOSTICO AUTOMOTOR AUTOSUR E.U.	4.550	MOTO 508 LIVIANA N/A MIXTO 4.042 PESADA N/A
LA GUAJIRA	FONSECA	C.D.A. REVISTAR DE LA PROVINCIA	544	MOTO 36 LIVIANA N/A MIXTO 508 PESADA N/A
		CDA EL WAALEKAI S.A.S.- FONSECA	745	MOTO 95 LIVIANA N/A MIXTO 650 PESADA N/A
	MAICAO	CENTRO DE DIAGNOSTICO AUTOMOTOR EL WAALEKAI SAS MAICAO	1.473	MOTO 53 LIVIANA N/A MIXTO 1.420 PESADA N/A
	RIOHACHA	CDA WAALEKAY	1.455	MOTO 134 LIVIANA N/A MIXTO 1.321 PESADA N/A
		CENTRO DE DIAGNOSTICO AUTOMOTOR CHECKAR S.A.S.	1.196	MOTO 122 LIVIANA 1.074 MIXTO N/A PESADA N/A
	SAN JUAN DEL CESAR	TECMOCAR SAN JUAN	892	MOTO 39 LIVIANA 853 MIXTO N/A PESADA N/A
MAGDALENA	FUNDACION	CDA FUNDACION MAGD S.A.S.	807	MOTO 289 LIVIANA 518 MIXTO N/A PESADA N/A
	SANTA MARTA	C.D.A. COMERCIALIZADORA SERVISUPER LTDA. SUCURSAL SANTA MARTA	1.442	MOTO 418 LIVIANA N/A MIXTO 1.024 PESADA N/A
		CDA DEL MAGDALENA	2.716	MOTO 862 LIVIANA N/A MIXTO 1.854 PESADA N/A

Certificados de RTMyEC expedidos por los CDA's del país 1er Trimestre de 2022

DEPARTAMENTO	MUNICIPIO	NOMBRE DEL CDA	TOTAL POR CDA REGISTRADOS EN EL RUNT	REGISTRADOS EN RUNT POR LÍNEA
		CDA SUPER CARS E.U.	6.569	MOTO 2.231 LIVIANA N/A MIXTO 4.338 PESADA N/A
		TOTALCHECK S.A.S.	3.297	MOTO 1.113 LIVIANA 2.184 MIXTO N/A PESADA N/A
META	ACACIAS	CDA ECOVIA	180	MOTO 180 LIVIANA N/A MIXTO N/A PESADA N/A
		CDA SCOOTERS	1.236	MOTO 1.236 LIVIANA N/A MIXTO N/A PESADA N/A
		CENTRO DE REVISIONES TECNOMECANICAS DEL META SAS	2.472	MOTO 850 LIVIANA 1.622 MIXTO N/A PESADA N/A
		CENTRO NACIONAL DE DIAGNOSTICO AUTOMOTOR SEGURA	2.100	MOTO 641 LIVIANA N/A MIXTO 1.459 PESADA N/A
	GRANADA	CENTRO DE DIAGNÓSTICO AUTOMOTOR LA ESPERANZA I	2.350	MOTO 2.350 LIVIANA N/A MIXTO N/A PESADA N/A
		CENTRO DE DIAGNOSTICO AUTOMOTOR REVIAUTO	2.781	MOTO 358 LIVIANA N/A MIXTO 2.423 PESADA N/A
	PUERTO LOPEZ	CENTRO DE DIAGNOSTICO AUTOMOTRIZ DE PUERTO LOPEZ	1.546	MOTO 695 LIVIANA N/A MIXTO 851 PESADA N/A
	RESTREPO	CDA RIMAR	1.155	MOTO 707 LIVIANA 448 MIXTO N/A PESADA N/A
	VILLAVICENCIO	AMBIENTALCENTER	1.563	MOTO 1.563 LIVIANA N/A MIXTO N/A PESADA N/A
		C.D.A. CERMOTOS	673	MOTO 673 LIVIANA N/A MIXTO N/A PESADA N/A
		C.D.A. RALLY MOTOS	941	MOTO 941 LIVIANA N/A MIXTO N/A PESADA N/A

Certificados de RTMyEC expedidos por los CDA's del país 1er Trimestre de 2022

DEPARTAMENTO	MUNICIPIO	NOMBRE DEL CDA	TOTAL POR CDA REGISTRADOS EN EL RUNT	REGISTRADOS EN RUNT POR LÍNEA
		CDA CARLLANOS VILLAVICENCIO	5.119	MOTO 1.010 LIVIANA N/A MIXTO 4.109 PESADA N/A
		CDA JMONTOYA	2.004	MOTO 2.004 LIVIANA N/A MIXTO N/A PESADA N/A
		CDA LLANO ORIENTE	438	MOTO 90 LIVIANA 348 MIXTO N/A PESADA N/A
		CDA MOTOS AV MARACOS	1.346	MOTO 1.346 LIVIANA N/A MIXTO N/A PESADA N/A
		CENTRO DE DIAGNOSTICO AUTOMOTOR 01	1.088	MOTO 1.088 LIVIANA N/A MIXTO N/A PESADA N/A
		CENTRO DE DIAGNOSTICO AUTOMOTOR ANDINO	3.942	MOTO 738 LIVIANA 2.240 MIXTO 964 PESADA N/A
		CENTRO DE DIAGNÓSTICO AUTOMOTOR EL TRIUNFADOR	2.785	MOTO 2.785 LIVIANA N/A MIXTO N/A PESADA N/A
		CENTRO DE DIAGNOSTICO AUTOMOTOR LOS CENTAUROS	4.481	MOTO 1.110 LIVIANA 2.007 MIXTO 1.364 PESADA N/A
		CENTRO DE DIAGNOSTICO AUTOMOTOR SAN ISIDRO	2.755	MOTO 2.755 LIVIANA N/A MIXTO N/A PESADA N/A
		CENTRO DE DIAGNOSTICO AUTOMOTOR TECNOCAR	3.117	MOTO 847 LIVIANA 2.270 MIXTO N/A PESADA N/A
		CENTRO DE DIAGNOSTICO AUTOMOTOR TECNORIENTE S.A.S	3.967	MOTO 1.049 LIVIANA 2.918 MIXTO N/A PESADA N/A
		NARIÑO	IPIALES	CDA CONTROL Y CALIDAD AMBIENTAL CIA LTDA
CDA NUBES VERDES	747			MOTO 161 LIVIANA 586 MIXTO N/A PESADA N/A

Certificados de RTMyEC expedidos por los CDA's del país 1er Trimestre de 2022

DEPARTAMENTO	MUNICIPIO	NOMBRE DEL CDA	TOTAL POR CDA REGISTRADOS EN EL RUNT	REGISTRADOS EN RUNT POR LÍNEA
		CDA PANAMERICANO	1.567	MOTO 137 LIVIANA N/A MIXTO 1.430 PESADA N/A
		CENTRO DE DIAGNOSTICO AUTOMOTOR IPIALES LTDA	2.410	MOTO 529 LIVIANA N/A MIXTO 1.881 PESADA N/A
	LA UNIÓN	CENTRO DE DIAGNOSTICO AUTOMOTOR LA UNION NARIÑO	1.122	MOTO 354 LIVIANA 768 MIXTO N/A PESADA N/A
	PASTO	CDA AVENIDA 19	1.863	MOTO 774 LIVIANA 1.089 MIXTO N/A PESADA N/A
		CDA ECOMOTOR PASTO	2.368	MOTO 1.118 LIVIANA 1.250 MIXTO N/A PESADA N/A
		CDA LA ESTRELLA	2.350	MOTO 528 LIVIANA N/A MIXTO 1.822 PESADA N/A
		CDA LAS AMERICAS	3.566	MOTO 1.432 LIVIANA 2.134 MIXTO N/A PESADA N/A
		CDA MARIDIAZ	2.102	MOTO 779 LIVIANA 1.323 MIXTO N/A PESADA N/A
		CDA SAN JUAN DE PASTO V.I.P	1.372	MOTO 740 LIVIANA 632 MIXTO N/A PESADA N/A
		CDA SUPERMOTO	148	MOTO 148 LIVIANA N/A MIXTO N/A PESADA N/A
		CENTRO DE DIAGNOSTICO AUTOMOTOR DE NARIÑO LIMITADA	1.270	MOTO 275 LIVIANA N/A MIXTO 995 PESADA N/A
		CENTRO DE DIAGNOSTICO AUTOMOTOR DE PASTO	3.283	MOTO 1.068 LIVIANA 2.215 MIXTO N/A PESADA N/A
		CENTRO DE DIAGNOSTICO AUTOMOTRIZ FORMULA 1 SAS PASTO	1.523	MOTO 313 LIVIANA N/A MIXTO 1.210 PESADA N/A

Certificados de RTMyEC expedidos por los CDA's del país 1er Trimestre de 2022

DEPARTAMENTO	MUNICIPIO	NOMBRE DEL CDA	TOTAL POR CDA REGISTRADOS EN EL RUNT	REGISTRADOS EN RUNT POR LÍNEA	
		CENTRO DE DIAGNOSTICO AUTOMOTRIZ SAN JUAN DE PASTO O CDA SAN JUAN DE PASTO	2.536	MOTO 506 LIVIANA 1.335 MIXTO 695 PESADA N/A	
		TUMACO	161	MOTO 161 LIVIANA N/A MIXTO N/A PESADA N/A	
		TUQUERRES	1.293	MOTO 172 LIVIANA N/A MIXTO 1.121 PESADA N/A	
			CENTRO DE DIAGNOSTICO DE LA SABANA	1.403	MOTO 151 LIVIANA N/A MIXTO 1.252 PESADA N/A
	NORTE DE SANTANDER	CUCUTA	C.D.A. CERTIFICADO NACIONAL DE MOTOS S.A.S	2.659	MOTO 2.659 LIVIANA N/A MIXTO N/A PESADA N/A
			C.D.A. CERTIMOTOS LA PRIMERA	1.994	MOTO 1.994 LIVIANA N/A MIXTO N/A PESADA N/A
			CDA CANAL BOGOTA	1.897	MOTO 370 LIVIANA 1.527 MIXTO N/A PESADA N/A
			CDA ZONA INDUSTRIAL	1.502	MOTO 434 LIVIANA 1.068 MIXTO N/A PESADA N/A
			CENTRO DE DIAGNOSTICO AUTOMOTOR CDA AVANZAR CARROS	2.425	MOTO 714 LIVIANA 1.711 MIXTO N/A PESADA N/A
		CENTRO DE DIAGNOSTICO AUTOMOTOR CDA AVANZAR MOTOS S.A.S	2.055	MOTO 2.055 LIVIANA N/A MIXTO N/A PESADA N/A	
		CENTRO DE DIAGNOSTICO AUTOMOTOR DE CUCUTA LIMITADA CEDAC	4.659	MOTO 816 LIVIANA 1.683 MIXTO 2.160 PESADA N/A	
		CENTRO DE DIAGNOSTICO AUTOMOTOR LA MERCED DE LLERAS	3.242	MOTO 1.511 LIVIANA 1.731 MIXTO N/A PESADA N/A	
		CENTRO DE DIAGNÓSTICO AUTOMOTOR LIBERTADORES EXPRESS S.A.S	2.949	MOTO 980 LIVIANA 1.635 MIXTO 334 PESADA N/A	

Certificados de RTMyEC expedidos por los CDA's del país 1er Trimestre de 2022

DEPARTAMENTO	MUNICIPIO	NOMBRE DEL CDA	TOTAL POR CDA REGISTRADOS EN EL RUNT	REGISTRADOS EN RUNT POR LÍNEA	
		CENTRO DE DIAGNOSTICO AUTOMOTOR MOTORIZADOS DEL NORTE	1.307	MOTO	1.307
				LIVIANA	N/A
				MIXTO	N/A
				PESADA	N/A
		CENTRO DE DIAGNOSTICO AUTOMOTOR PRADOS DEL ESTE	2.485	MOTO	1.044
				LIVIANA	1.441
				MIXTO	N/A
				PESADA	N/A
		CENTRO DE DIAGNOSTICO AUTOMOTOR Y GASES LA MERCED S.A.S.	1.438	MOTO	N/A
				LIVIANA	1.438
				MIXTO	N/A
				PESADA	N/A
		CENTRO DE DIAGNOSTICO AUTOMOTRIZ VERIFY CAR ATALAYA	2.065	MOTO	2.065
				LIVIANA	N/A
				MIXTO	N/A
				PESADA	N/A
	LOS PATIOS	C.D.A. CERTIGASES LA BELENCITA	5.247	MOTO	906
				LIVIANA	N/A
				MIXTO	4.341
				PESADA	N/A
		CDA AVANZAR LOS PATIOS	727	MOTO	727
				LIVIANA	N/A
				MIXTO	N/A
				PESADA	N/A
		CENTRO DE DIAGNOSTICO AUTOMOTOR CERTIGASES LOS PATIOS	2.497	MOTO	N/A
				LIVIANA	2.497
				MIXTO	N/A
				PESADA	N/A
	OCAÑA	C.R.T. OCAÑA LTDA	1.713	MOTO	319
				LIVIANA	N/A
				MIXTO	1.394
				PESADA	N/A
		CENTRO DE DIAGNOSTICO AUTOMOTOR TECNOMOTOS OCAÑA S.A.S.	571	MOTO	571
				LIVIANA	N/A
				MIXTO	N/A
				PESADA	N/A
		CENTRO DIAGNOSTICO AUTOMOTOR EL COCHE	1.807	MOTO	432
				LIVIANA	N/A
				MIXTO	1.375
				PESADA	N/A
	PAMPLONA	CENTRO DIAGNOSTICO AUTOMOTOR C.D.A. AVANZAR	1.449	MOTO	441
				LIVIANA	1.008
				MIXTO	N/A
				PESADA	N/A
	VILLA DEL ROSARIO	C.D.A. CERTIGASES VILLA DEL ROSARIO S.A.S	696	MOTO	696
				LIVIANA	N/A
				MIXTO	N/A
				PESADA	N/A
		CENTRO DE DIAGNÓSTICO AUTOMOTOR VILLA DEL ROSARIO S.A.S.	1.877	MOTO	617
				LIVIANA	N/A
				MIXTO	1.260
				PESADA	N/A

Certificados de RTMyEC expedidos por los CDA's del país 1er Trimestre de 2022

DEPARTAMENTO	MUNICIPIO	NOMBRE DEL CDA	TOTAL POR CDA REGISTRADOS EN EL RUNT	REGISTRADOS EN RUNT POR LÍNEA	
PUTUMAYO	MOCOBA	CENTRO DE DIAGNOSTICO AUTOMOTOR DEL PUTUMAYO E.U.	1.632	MOTO 620 LIVIANA N/A MIXTO 1.012 PESADA N/A	
		PUERTO ASIS	CDA ECOMOTOS DEL PUTUMAYO	384	MOTO 384 LIVIANA N/A MIXTO N/A PESADA N/A
			CENTRO DE DIAGNOSTICO AUTOMOTOR PUERTOTEST	1.547	MOTO 194 LIVIANA N/A MIXTO 1.353 PESADA N/A
	QUINDIO	ARMENIA	C.D.A. LA PISTA	3.376	MOTO 1.572 LIVIANA 1.342 MIXTO 462 PESADA N/A
			CDA ARMENIA SAS	3.041	MOTO 1.257 LIVIANA 1.784 MIXTO N/A PESADA N/A
			CDA CENTRO DIAGNOSTICO MOTOS DEL QUINDIO	5.428	MOTO 3.035 LIVIANA 2.393 MIXTO N/A PESADA N/A
CDA LA SECRETA			3.184	MOTO 1.374 LIVIANA N/A MIXTO 1.810 PESADA N/A	
CENTRO DE DIAGNOSTICO AUTOMOTOR CDA EL DANUBIO S.A.S.			3.108	MOTO 1.567 LIVIANA N/A MIXTO 1.541 PESADA N/A	
CENTRO DE DIAGNOSTICO AUTOMOTOR SOLOMOTOS ARMENIA S.A.S.			2.310	MOTO 2.310 LIVIANA N/A MIXTO N/A PESADA N/A	
CENTRO NACIONAL DE DIAGNOSTICO AUTOMOTOR S.A. CENDA DIAGNOSTICENTRO			4.892	MOTO 1.597 LIVIANA 2.823 MIXTO 472 PESADA N/A	
CALARCA			CDA CALARCA S.A.S	2.891	MOTO 968 LIVIANA N/A MIXTO 1.923 PESADA N/A
		CENTRO DE DIAGNOSTICO AUTOMOTOR EL CACIQUE	898	MOTO 898 LIVIANA N/A MIXTO N/A PESADA N/A	
	CERTI EXPRESS CARTAGO SAS CALARCA	496	MOTO 496 LIVIANA N/A MIXTO N/A PESADA N/A		

Certificados de RTMyEC expedidos por los CDA's del país 1er Trimestre de 2022

DEPARTAMENTO	MUNICIPIO	NOMBRE DEL CDA	TOTAL POR CDA REGISTRADOS EN EL RUNT	REGISTRADOS EN RUNT POR LÍNEA
	QUIMBAYA	CENTRO DE DIAGNOSTICO AUTOMOTRIZ TECNIMOTORS QUIMBAYA	1.294	MOTO 1.294 LIVIANA N/A MIXTO N/A PESADA N/A
		CENTRO NACIONAL DE DIAGNOSTICO AUTOMOTOR CENDA DIAGNOSTICENTRO QUIMBAYA	844	MOTO 844 LIVIANA N/A MIXTO N/A PESADA N/A
RISARALDA	BELEN DE UMBRIA	CDA AJUSTEV BELEN	842	MOTO 842 LIVIANA N/A MIXTO N/A PESADA N/A
		DOSQUEBRADAS	CDA MOTOS DEL OTUN	559
	CENTRO DE DIAGNOSTICO AUTOMOTOR EL VIADUCTO S.A.S.		1.624	MOTO 777 LIVIANA N/A MIXTO 847 PESADA N/A
	CENTRO DIAGNOSTICO AUTOMOTOR DEL EJE CAFETERO		2.802	MOTO 799 LIVIANA N/A MIXTO 2.003 PESADA N/A
	CERTIFIMOTOS S.A.S.	1.112	MOTO 1.112 LIVIANA N/A MIXTO N/A PESADA N/A	
	GRUPO CARDISEL	3.342	MOTO 1.366 LIVIANA N/A MIXTO 1.976 PESADA N/A	
	GRUPO CARDISEL S.A.S	2.461	MOTO 952 LIVIANA 635 MIXTO 874 PESADA N/A	
	LA VIRGINIA	CENTRO DE DIAGNOSTICO AUTOMOTRIZ DE OCCIDENTE S.A.S	2.808	MOTO 1.566 LIVIANA N/A MIXTO 1.242 PESADA N/A
	PEREIRA	CDA MOTEROS	467	MOTO 467 LIVIANA N/A MIXTO N/A PESADA N/A
		AIRE LIMPIO CARDISEL	2.917	MOTO 923 LIVIANA 1.994 MIXTO N/A PESADA N/A
AUTOMAS PERITAR		1.536	MOTO 457 LIVIANA 1.079 MIXTO N/A PESADA N/A	

Certificados de RTMyEC expedidos por los CDA's del país 1er Trimestre de 2022

DEPARTAMENTO	MUNICIPIO	NOMBRE DEL CDA	TOTAL POR CDA REGISTRADOS EN EL RUNT	REGISTRADOS EN RUNT POR LÍNEA		
		C.D.A DEL CAFÉ S.A	2.257	MOTO 534 LIVIANA N/A MIXTO 1.723 PESADA N/A		
		C.D.A. DIESEL FULL Y CIA LTDA	6.680	MOTO 3.151 LIVIANA 3.529 MIXTO N/A PESADA N/A		
		CDA CERTIFICAR	1.220	MOTO 1.220 LIVIANA N/A MIXTO N/A PESADA N/A		
		CENTRO DE DIAGNOSTICO AUTOMOTOR ANGELES DEL RIO S.A.S. PEREIRA	504	MOTO 504 LIVIANA N/A MIXTO N/A PESADA N/A		
		CENTRO DE DIAGNOSTICO AUTOMOTOR DE RISARALDA	2.471	MOTO 908 LIVIANA N/A MIXTO 1.563 PESADA N/A		
		CENTRO DE DIAGNOSTICO AUTOMOTOR LA 12 S.A.S.	502	MOTO 502 LIVIANA N/A MIXTO N/A PESADA N/A		
		CENTRO DE DIAGNOSTICO AUTOMOTOR PREVIMAX S.A.S.	1.142	MOTO 232 LIVIANA 910 MIXTO N/A PESADA N/A		
		CENTRO DE DIAGNOSTICO AUTOMOTRIZ MOTOS MONEDERO SAS	1.180	MOTO 1.180 LIVIANA N/A MIXTO N/A PESADA N/A		
		CENTRO DIAGNOSTICO AUTOMOTOR AV 30 DE AGOSTO	2.064	MOTO 2.064 LIVIANA N/A MIXTO N/A PESADA N/A		
		CERTI EXPRESS PEREIRA	2.015	MOTO 604 LIVIANA 1.411 MIXTO N/A PESADA N/A		
		CERTIEXPRESS ESTADIO S.A.S	1.056	MOTO 306 LIVIANA 750 MIXTO N/A PESADA N/A		
		CERTIEXPRESS MOTOS	460	MOTO 460 LIVIANA N/A MIXTO N/A PESADA N/A		
		SANTA ROSA DE CABAL		CENTRO DE DIAGNOSTICO AUTOMOTOR LA 14	2.981	MOTO 1.700 LIVIANA 1.281 MIXTO N/A PESADA N/A

Certificados de RTMyEC expedidos por los CDA's del país 1er Trimestre de 2022

DEPARTAMENTO	MUNICIPIO	NOMBRE DEL CDA	TOTAL POR CDA REGISTRADOS EN EL RUNT	REGISTRADOS EN RUNT POR LÍNEA	
SAN ANDRES Y PROVIDENCIA	SAN ANDRES	CONTROL AUTOS DE SAN ANDRES ISLA	1.144	MOTO 881	
				LIVIANA 263	
				MIXTO N/A	
				PESADA N/A	
SANTANDER	BARBOSA	CENTRO DE DIAGNOSTICO AUTOMOTOR MONTEARROYO LTDA	3.306	MOTO 1.273	
				LIVIANA N/A	
				MIXTO 2.033	
				PESADA N/A	
			CENTRO DE DIAGNOSTICO AUTOMOTRIZ P H Y CIA LTDA - C.D.A. SERVINORTE BARBOSA	3.202	MOTO 976
		LIVIANA N/A			
		MIXTO 2.226			
		PESADA N/A			
		BARRANCABERMEJA	CDA CHECK MOTOS	1.917	MOTO 1.917
					LIVIANA N/A
					MIXTO N/A
			CDA EL BOSTON	1.101	PESADA N/A
					MOTO 237
					LIVIANA N/A
			CDA MOTO ESTETICA	1.187	MIXTO 864
					PESADA N/A
					MOTO 1.187
			CENTRO DE DIAGNOSTICO AUTOMOTOR BARRANCABERMEJA	2.709	LIVIANA N/A
		MOTO 312			
		LIVIANA 2.397			
		CERTIFICADO NACIONAL TECNO MECANICO S.A. (Barrancabermeja)	1.354	MIXTO N/A	
				PESADA N/A	
				MOTO 1.354	
	BUCARAMANGA	C.D.A. CIUDAD BONITA LTDA	3.337	MOTO 1.554	
				LIVIANA 1.783	
				MIXTO N/A	
				PESADA N/A	
			C.D.A. LAS MOTOS DE BUCARAMANGA S.A.S.	880	MOTO 880
					LIVIANA N/A
					MIXTO N/A
		CDA BUCARAMANGA S.A.S.	1.417	PESADA N/A	
				MOTO N/A	
				LIVIANA N/A	
		CDA DEL ORIENTE SAS	1.461	MIXTO 1.417	
				PESADA N/A	
				MOTO N/A	
		CDA DIAGNOSTIMOTOS BUCARAMANGA	792	LIVIANA 1.461	
				MOTO 792	
				LIVIANA N/A	
				MIXTO N/A	
				PESADA N/A	

Certificados de RTMyEC expedidos por los CDA's del país 1er Trimestre de 2022

DEPARTAMENTO	MUNICIPIO	NOMBRE DEL CDA	TOTAL POR CDA REGISTRADOS EN EL RUNT	REGISTRADOS EN RUNT POR LÍNEA
		CDA LA 27 CON CALLE 34	4.225	MOTO 1.731 LIVIANA 2.494 MIXTO N/A PESADA N/A
		CDA LA ISLA DE LA 52	3.448	MOTO 1.798 LIVIANA 1.650 MIXTO N/A PESADA N/A
		CDA LA ROSITA	1.402	MOTO 402 LIVIANA 629 MIXTO 371 PESADA N/A
		CDA LA VIRGEN	2.034	MOTO 1.244 LIVIANA 790 MIXTO N/A PESADA N/A
		CDA PRACTI-MOTO	1.096	MOTO 1.096 LIVIANA N/A MIXTO N/A PESADA N/A
		CDA SUPERCAR LA CENTRAL	2.385	MOTO 849 LIVIANA N/A MIXTO 1.536 PESADA N/A
		CENTRO DE DIAGNOSTICO AUTOMOTOR DE LA DIRECCION DE TRANSITO DE BUCARAMANGA	1.619	MOTO 1.119 LIVIANA 68 MIXTO 432 PESADA N/A
		CENTRO DE DIAGNOSTICO AUTOMOTOR PUERTA DEL SOL	3.885	MOTO 1.680 LIVIANA 2.205 MIXTO N/A PESADA N/A
		CENTRO DE DIAGNOSTICO AUTOMOTRIZ TECNOFULL LA 9	2.702	MOTO 945 LIVIANA N/A MIXTO 1.757 PESADA N/A
		CERTIFICADO NACIONAL TECNOMECANICO S.A. (B/ga-Giron)	3.658	MOTO 1.009 LIVIANA 1.634 MIXTO 1.015 PESADA N/A
		CERTIFICADO NACIONAL TECNOMECANICO S.A. (Calle 20)	2.789	MOTO 905 LIVIANA 1.884 MIXTO N/A PESADA N/A
		CERTIFICADO NACIONAL TECNOMECANICO S.A. (Carrera 21)	781	MOTO 781 LIVIANA N/A MIXTO N/A PESADA N/A
		CERTIFICADO NACIONAL TECNOMECANICO SA (Carrera19)	1.440	MOTO 601 LIVIANA N/A MIXTO 839 PESADA N/A

Certificados de RTMyEC expedidos por los CDA's del país 1er Trimestre de 2022

DEPARTAMENTO	MUNICIPIO	NOMBRE DEL CDA	TOTAL POR CDA REGISTRADOS EN EL RUNT	REGISTRADOS EN RUNT POR LÍNEA
	FLORIDABLANCA	C.D.A. LA FLORIDA	3.841	MOTO 2.401 LIVIANA 1.440 MIXTO N/A PESADA N/A
		CDA AUTOPISTA FLORIDABLANCA	3.452	MOTO 1.552 LIVIANA 1.900 MIXTO N/A PESADA N/A
		CDA MOTOCICLETAS PARQUE CARACOLI	563	MOTO 563 LIVIANA N/A MIXTO N/A PESADA N/A
		CDA MOTOS FLORIDABLANCA	1.969	MOTO 1.969 LIVIANA N/A MIXTO N/A PESADA N/A
	GIRON	CDA GIRÓN S.A.S	2.333	MOTO 983 LIVIANA N/A MIXTO 1.350 PESADA N/A
		CDA ITG SAS	1.682	MOTO 1.682 LIVIANA N/A MIXTO N/A PESADA N/A
		CENTRO DE DIAGNOSTICO AUTOMOTRIZ CDA REVITEC SA	3.247	MOTO 915 LIVIANA 1.556 MIXTO N/A PESADA 776
	LEBRIJA	CENTRO DE DIAGNOSTICO AUTOMOTOR DE LEBRIJA	3.052	MOTO 1.232 LIVIANA N/A MIXTO 1.820 PESADA N/A
	MALAGA	CDA DE LA PROVINCIA GR	1.543	MOTO 494 LIVIANA N/A MIXTO 1.049 PESADA N/A
	PIEDECUESTA	CDA MOTOS DE LA CUESTA	3.875	MOTO 2.443 LIVIANA 1.432 MIXTO N/A PESADA N/A
		CERTIFICADO NACIONAL TECNOMECANICO S.A. (Piedecuesta)	3.073	MOTO 1.031 LIVIANA N/A MIXTO 2.042 PESADA N/A
	SAN GIL	CDA COTRASANGIL	3.016	MOTO 994 LIVIANA N/A MIXTO 2.022 PESADA N/A
		CDA MOTOS EL GALLINERAL	1.352	MOTO 1.352 LIVIANA N/A MIXTO N/A PESADA N/A

Certificados de RTMyEC expedidos por los CDA's del país 1er Trimestre de 2022

DEPARTAMENTO	MUNICIPIO	NOMBRE DEL CDA	TOTAL POR CDA REGISTRADOS EN EL RUNT	REGISTRADOS EN RUNT POR LÍNEA
		CENTRO DE DIAGNOSTICO AUTOMOTOR CHICAMOCHA LTDA.	3.933	MOTO 1.175 LIVIANA N/A MIXTO 2.758 PESADA N/A
SUCRE	SINCELEJO	C.D.A. DEL CARIBE	2.095	MOTO 204 LIVIANA N/A MIXTO 1.891 PESADA N/A
		CDA SAN CARLOS	1.452	MOTO 1.452 LIVIANA N/A MIXTO N/A PESADA N/A
		CENTRO DE DIAGNOSTICO AUTOMOTOR DE SUCRE	2.304	MOTO 585 LIVIANA N/A MIXTO 1.719 PESADA N/A
		CENTRO DE DIAGNOSTICO AUTOMOTOR LA TRONCAL S.A.S	865	MOTO 200 LIVIANA 665 MIXTO N/A PESADA N/A
		CENTRO DE DIAGNOSTICO AUTOMOTOR LUIS CARLOS GALAN	1.204	MOTO N/A LIVIANA N/A MIXTO 1.204 PESADA N/A
TOLIMA	CHAPARRAL	CENTRO DE DIAGNOSTICO AUTOMOTRIZ DEL SUR DEL TOLIMA	1.441	MOTO 690 LIVIANA N/A MIXTO 751 PESADA N/A
	ESPINAL	C.D.A. DIAGNOSTI-MOTOS ESPINAL	2.352	MOTO 1.743 LIVIANA 609 MIXTO N/A PESADA N/A
		CENTRO DE DIAGNOSTICO AUTOMOTOR C D A BETANIA	702	MOTO 189 LIVIANA N/A MIXTO 513 PESADA N/A
		CENTRO DE DIAGNOSTICO AUTOMOTOR TECNIMOTO AUTOS ESPINAL S.A.S.	1.254	MOTO 621 LIVIANA 633 MIXTO N/A PESADA N/A
	FRESNO	C.D.A. TECNOFRESNO S.A.S	1.193	MOTO 638 LIVIANA 555 MIXTO N/A PESADA N/A
	IBAGUE	C.D.A. DIAGNOSTI-CAR	3.731	MOTO 677 LIVIANA 2.260 MIXTO 794 PESADA N/A
		CDA AUTOMOTOS DEL TOLIMA	1.762	MOTO 792 LIVIANA 970 MIXTO N/A PESADA N/A

Certificados de RTMyEC expedidos por los CDA's del país 1er Trimestre de 2022

DEPARTAMENTO	MUNICIPIO	NOMBRE DEL CDA	TOTAL POR CDA REGISTRADOS EN EL RUNT	REGISTRADOS EN RUNT POR LÍNEA
		CDA CHECK AND GO MOTOS	722	MOTO 722 LIVIANA N/A MIXTO N/A PESADA N/A
		CDA CONTROL MOTOS IBAGUÉ S.A.S.	1.324	MOTO 1.324 LIVIANA N/A MIXTO N/A PESADA N/A
		CDA DEL CENTRO	683	MOTO 154 LIVIANA 529 MIXTO N/A PESADA N/A
		CDA DEL TOLIMA	3.440	MOTO 1.082 LIVIANA 2.358 MIXTO N/A PESADA N/A
		CDA LA REVISION	2.842	MOTO 817 LIVIANA 2.025 MIXTO N/A PESADA N/A
		CDA MOTOS DE LA SEXTA	2.105	MOTO 2.105 LIVIANA N/A MIXTO N/A PESADA N/A
		CDA MOTOS IBAGUE	610	MOTO 610 LIVIANA N/A MIXTO N/A PESADA N/A
		CENTRO DE DIAGNOSTICO AUTOMOTOR AUTOGASES	1.494	MOTO 239 LIVIANA N/A MIXTO 1.255 PESADA N/A
		CENTRO DE DIAGNOSTICO AUTOMOTOR DIAGNOSTILISTO	1.168	MOTO 1.168 LIVIANA N/A MIXTO N/A PESADA N/A
		CENTRO DE DIAGNOSTICO AUTOMOTOR EL CARMEN	445	MOTO 445 LIVIANA N/A MIXTO N/A PESADA N/A
		CENTRO DE DIAGNOSTICO AUTOMOTRIZ MOTO CLUB AMBALA	2.506	MOTO 2.506 LIVIANA N/A MIXTO N/A PESADA N/A
		CENTRO DE DIAGNOSTICO AUTOMOTRIZ TECNI MOTORS IBAGUE	1.732	MOTO 1.306 LIVIANA 426 MIXTO N/A PESADA N/A
		CORPOTRANS CDA CENTRO DE DIAGNOSTICO AUTOMOTOR	2.192	MOTO 313 LIVIANA 1.516 MIXTO 363 PESADA N/A

Certificados de RTMyEC expedidos por los CDA's del país 1er Trimestre de 2022

DEPARTAMENTO	MUNICIPIO	NOMBRE DEL CDA	TOTAL POR CDA REGISTRADOS EN EL RUNT	REGISTRADOS EN RUNT POR LÍNEA	
		IVESUR COLOMBIA - TOLIMA	2.077	MOTO 409 LIVIANA 1.392 MIXTO 276 PESADA N/A	
		RTV IBAGUE S.A.S	1.175	MOTO 388 LIVIANA 787 MIXTO N/A PESADA N/A	
	LERIDA	CDA LERIDA BRG	1.527	MOTO 765 LIVIANA N/A MIXTO 762 PESADA N/A	
	LIBANO	TERMOCAR EL LIBANO SR	1.116	MOTO 572 LIVIANA 544 MIXTO N/A PESADA N/A	
	MARIQUITA	CONTROL MOTOS SECTOR 1	1.670	MOTO 1.670 LIVIANA N/A MIXTO N/A PESADA N/A	
		DIAGNOSTICENTRO DEL NORTE MARIQUITA LTDA.	1.445	MOTO 315 LIVIANA N/A MIXTO 1.130 PESADA N/A	
	MELGAR	CDA CENTRO DIAGNOSTICO AUTOMOTRIZ MELGAR	607	MOTO 303 LIVIANA N/A MIXTO 304 PESADA N/A	
		SOLUMEK CDA MELGAR LTDA	2.801	MOTO 1.682 LIVIANA 1.119 MIXTO N/A PESADA N/A	
	PURIFICACION	CENTRO DE DIAGNOSTICO AUTOMOTOR PURIFICACION	660	MOTO 660 LIVIANA N/A MIXTO N/A PESADA N/A	
	SALDAÑA	C.D.A. PEÑAS DEL RIO S.A.S	959	MOTO 284 LIVIANA N/A MIXTO 675 PESADA N/A	
	VALLE DEL CAUCA	BUENAVENTURA	CENTRO DE DIAGNOSTICO AUTOMOTOR BUENAVENTURA S A S	744	MOTO 142 LIVIANA N/A MIXTO 602 PESADA N/A
			CENTRO DE DIAGNOSTICO AUTOMOTOR SIMON BOLIVAR	1.955	MOTO 807 LIVIANA N/A MIXTO 1.148 PESADA N/A
			CENTRO NACIONAL DE DIAGNOSTICO AUTOMOTOR S.A. BUENAVENTURA	1.746	MOTO 792 LIVIANA 954 MIXTO N/A PESADA N/A

Certificados de RTMyEC expedidos por los CDA's del país 1er Trimestre de 2022

DEPARTAMENTO	MUNICIPIO	NOMBRE DEL CDA	TOTAL POR CDA REGISTRADOS EN EL RUNT	REGISTRADOS EN RUNT POR LÍNEA		
	CAICEDONIA	CDA OLMO S.A.S.	819	MOTO 819		
				LIVIANA N/A		
	CALI				MIXTO N/A	
					PESADA N/A	
					CDA AJUSTEV SAS - CALI	MOTO 544
						LIVIANA 1.223
						MIXTO N/A
						PESADA N/A
					CDA AUTOLISTO DEL VALLE SAS	MOTO 2.763
						LIVIANA 5.516
						MIXTO 1.213
						PESADA N/A
					CDA AUTOMAS CALI AV. CAÑASGORDAS	MOTO 1.457
						LIVIANA 3.995
						MIXTO N/A
						PESADA N/A
					CDA AV SIMON BOLIVAR	MOTO 835
						LIVIANA N/A
						MIXTO 926
						PESADA N/A
CDA CALIMA LA 57	MOTO 648					
	LIVIANA 657					
	MIXTO N/A					
	PESADA N/A					
CDA CAPRI	MOTO 796					
	LIVIANA 1.369					
	MIXTO N/A					
	PESADA N/A					
CDA DE CALI	MOTO N/A					
	LIVIANA 3.223					
	MIXTO N/A					
	PESADA N/A					
CDA DE MOTOS LA FLORESTA S.A.S.	MOTO 621					
	LIVIANA N/A					
	MIXTO N/A					
	PESADA N/A					
CDA EL INGENIO	MOTO 638					
	LIVIANA 1.423					
	MIXTO N/A					
	PESADA N/A					
CDA GUADALUPE SAS	MOTO 82					
	LIVIANA 165					
	MIXTO N/A					
	PESADA N/A					
CDA LA 34	MOTO 1.523					
	LIVIANA 2.892					
	MIXTO N/A					
	PESADA N/A					
CDA LA PRIMERA	MOTO 694					
	LIVIANA N/A					
	MIXTO N/A					
	PESADA N/A					

Certificados de RTMyEC expedidos por los CDA's del país 1er Trimestre de 2022

DEPARTAMENTO	MUNICIPIO	NOMBRE DEL CDA	TOTAL POR CDA REGISTRADOS EN EL RUNT	REGISTRADOS EN RUNT POR LÍNEA
		CDA LOS CERROS	560	MOTO 560 LIVIANA N/A MIXTO N/A PESADA N/A
		CDA MARACAIBO S.A.S	1.336	MOTO 1.336 LIVIANA N/A MIXTO N/A PESADA N/A
		CDA MOTO GP S.A.S	2.492	MOTO 2.492 LIVIANA N/A MIXTO N/A PESADA N/A
		CDA MOTOR CENTER	2.245	MOTO 724 LIVIANA N/A MIXTO 1.521 PESADA N/A
		CDA PARA MOTOS LAS DELICIAS	2.263	MOTO 2.263 LIVIANA N/A MIXTO N/A PESADA N/A
		CDA REVINORTE	1.620	MOTO 1.620 LIVIANA N/A MIXTO N/A PESADA N/A
		CDA RTMOTOS CALI	776	MOTO 776 LIVIANA N/A MIXTO N/A PESADA N/A
		CDA TECNOMOTOS SAS	1.077	MOTO 1.077 LIVIANA N/A MIXTO N/A PESADA N/A
		CDA VASQUEZ COBO	2.551	MOTO 556 LIVIANA 1.995 MIXTO N/A PESADA N/A
		CENTRO DE DIAGNOSTICO AUTOMOTOR AV CIUDAD DE CALI	6.935	MOTO 3.522 LIVIANA N/A MIXTO 3.413 PESADA N/A
		CENTRO DE DIAGNOSTICO AUTOMOTOR DEL VALLE	1.564	MOTO 250 LIVIANA N/A MIXTO 1.314 PESADA N/A
		CENTRO DE DIAGNOSTICO AUTOMOTOR LA 26 S.A.S	1.596	MOTO 1.596 LIVIANA N/A MIXTO N/A PESADA N/A
		CENTRO DE DIAGNÓSTICO AUTOMOTOR LA 8A	3.017	MOTO 931 LIVIANA 1.490 MIXTO 596 PESADA N/A

Certificados de RTMyEC expedidos por los CDA's del país 1er Trimestre de 2022

DEPARTAMENTO	MUNICIPIO	NOMBRE DEL CDA	TOTAL POR CDA REGISTRADOS EN EL RUNT	REGISTRADOS EN RUNT POR LÍNEA
		CENTRO DE DIAGNOSTICO AUTOMOTOR LA ALBORADA S.A.S	2.061	MOTO 934 LIVIANA 1.127 MIXTO N/A PESADA N/A
		CENTRO DE DIAGNOSTICO AUTOMOTOR LA AUTOPISTA S.A.S.	5.939	MOTO 3.083 LIVIANA 2.856 MIXTO N/A PESADA N/A
		CENTRO DE DIAGNÓSTICO AUTOMOTOR LA ESTACIÓN PLUS	5.733	MOTO 1.137 LIVIANA 4.596 MIXTO N/A PESADA N/A
		CENTRO DE DIAGNOSTICO AUTOMOTOR LA LUNA S.A.S	1.122	MOTO 398 LIVIANA 724 MIXTO N/A PESADA N/A
		CENTRO DE DIAGNOSTICO AUTOMOTOR LA PLAYA S.A.S	4.328	MOTO 1.119 LIVIANA 3.209 MIXTO N/A PESADA N/A
		CENTRO DE DIAGNOSTICO AUTOMOTOR LOS CERROS	4.847	MOTO 2.468 LIVIANA 2.379 MIXTO N/A PESADA N/A
		CENTRO DE DIAGNOSTICO AUTOMOTOR MOTO SPORTS S.A.S.	399	MOTO 399 LIVIANA N/A MIXTO N/A PESADA N/A
		CENTRO DE DIAGNÓSTICO AUTOMOTOR MOTOS CRA 15 S.A.S.	1.742	MOTO 1.742 LIVIANA N/A MIXTO N/A PESADA N/A
		CENTRO DE DIAGNÓSTICO AUTOMOTOR SAN BOSCO S.A.S.	1.817	MOTO 1.260 LIVIANA 557 MIXTO N/A PESADA N/A
		CENTRO DE DIAGNOSTICO AUTOMOTOR SAN NICOLAS S.A.S.	2.378	MOTO 872 LIVIANA 1.506 MIXTO N/A PESADA N/A
		CENTRO DE DIAGNOSTICO AUTOMOTOR SOLOMOTOS CALI S.A.S.	604	MOTO 604 LIVIANA N/A MIXTO N/A PESADA N/A
		CENTRO DE DIAGNÓSTICO AUTOMOTRIZ EL PARAISO S.A.S.	2.544	MOTO 2.544 LIVIANA N/A MIXTO N/A PESADA N/A
		CENTRO DE DIAGNOSTICO AUTOMOTRIZ LA TERMINAL SAS	2.362	MOTO 500 LIVIANA N/A MIXTO 1.862 PESADA N/A

Certificados de RTMyEC expedidos por los CDA's del país 1er Trimestre de 2022

DEPARTAMENTO	MUNICIPIO	NOMBRE DEL CDA	TOTAL POR CDA REGISTRADOS EN EL RUNT	REGISTRADOS EN RUNT POR LÍNEA	
		DIAGNOSTICAR - MOTOS	3.000	MOTO	3.000
				LIVIANA	N/A
				MIXTO	N/A
				PESADA	N/A
		ITAC SAS - SUR CDA	1.739	MOTO	602
				LIVIANA	809
				MIXTO	328
				PESADA	N/A
		IVESUR COLOMBIA - CALI	4.574	MOTO	866
				LIVIANA	2.933
				MIXTO	N/A
				PESADA	775
		PREVICAR CALI S.A	1.338	MOTO	N/A
				LIVIANA	1.190
		MIXTO	N/A		
		PESADA	148		
PREVIMOTO	2.997	MOTO	2.626		
		LIVIANA	371		
		MIXTO	N/A		
		PESADA	N/A		
PREVIMOTO CALIMA	3.833	MOTO	3.570		
		LIVIANA	263		
		MIXTO	N/A		
		PESADA	N/A		
PREVIMOTO CRA 15	2.512	MOTO	2.512		
		LIVIANA	N/A		
		MIXTO	N/A		
		PESADA	N/A		
PREVIMOVIL	2.118	MOTO	979		
		LIVIANA	N/A		
		MIXTO	1.139		
		PESADA	N/A		
SOLO MOTOS CARRERA PRIMERA CDA	488	MOTO	488		
		LIVIANA	N/A		
		MIXTO	N/A		
		PESADA	N/A		
CANDELARIA		CENTRO DE DIAGNOSTICO AUTOMOTOR CANDELARIA S.A.S.	2.089	MOTO	1.123
				LIVIANA	N/A
				MIXTO	966
				PESADA	N/A
CARTAGO		C. D. A. VILLA DE ROBLEDO	2.032	MOTO	2.032
				LIVIANA	N/A
				MIXTO	N/A
				PESADA	N/A
		CDA CERTIEXPRESS CARTAGO S.A.S.	1.825	MOTO	696
				LIVIANA	1.129
				MIXTO	N/A
				PESADA	N/A
		CDA EL CARMEN SOLO MOTOS SAS	320	MOTO	320
				LIVIANA	N/A
				MIXTO	N/A
				PESADA	N/A

Certificados de RTMyEC expedidos por los CDA's del país 1er Trimestre de 2022

DEPARTAMENTO	MUNICIPIO	NOMBRE DEL CDA	TOTAL POR CDA REGISTRADOS EN EL RUNT	REGISTRADOS EN RUNT POR LÍNEA
		CDA J&D S.A.S.	1.700	MOTO 1.700 LIVIANA N/A MIXTO N/A PESADA N/A
		CENTRO DE DIAGNOSTICO Y VERIFICACION AMBIENTAL CARTAGO	2.936	MOTO 1.180 LIVIANA N/A MIXTO 1.756 PESADA N/A
	EL CERRITO	CDA CERRITO SAS	851	MOTO 851 LIVIANA N/A MIXTO N/A PESADA N/A
	FLORIDA	CDA SANTA ANA	2.115	MOTO 868 LIVIANA N/A MIXTO 1.247 PESADA N/A
	GUACARI	CENTRO DE DIAGNOSTICO AUTOMOTOR CENTROVALLE S.A	955	MOTO 414 LIVIANA N/A MIXTO 541 PESADA N/A
	GUADALAJARA DE BUGA	C.D.A DE BUGA - CENTRO DE DIAGNOSTICO AUTOMOTOR DE BUGA	1.973	MOTO 625 LIVIANA 1.348 MIXTO N/A PESADA N/A
		CDA TEAM ADVANCE BUGA	1.907	MOTO 1.907 LIVIANA N/A MIXTO N/A PESADA N/A
		CENTRO DE DIAGNÓSTICO AUTOMOTOR BUENATMOSFERA	3.208	MOTO 1.062 LIVIANA N/A MIXTO 2.146 PESADA N/A
		CENTRO DE DIAGNOSTICO AUTOMOTOR GUADALAJARA	1.466	MOTO 1.466 LIVIANA N/A MIXTO N/A PESADA N/A
	JAMUNDI	CDA BRISAS DEL LAGO	1.754	MOTO 947 LIVIANA 807 MIXTO N/A PESADA N/A
		CENTRO DE DIAGNOSTICO AUTOMOTOR JAMUNDI-VALLE	4.136	MOTO 1.642 LIVIANA 1.804 MIXTO 690 PESADA N/A
	LA UNION	CDA MOTO UNION	1.158	MOTO 1.158 LIVIANA N/A MIXTO N/A PESADA N/A
	PALMIRA	C D A LAS PALMAS	1.350	MOTO 352 LIVIANA N/A MIXTO 998 PESADA N/A

Certificados de RTMyEC expedidos por los CDA's del país 1er Trimestre de 2022

DEPARTAMENTO	MUNICIPIO	NOMBRE DEL CDA	TOTAL POR CDA REGISTRADOS EN EL RUNT	REGISTRADOS EN RUNT POR LÍNEA	
		CENTRO DE DIAGNOSTICO AUTOMOTOR DE PALMIRA	3.412	MOTO 732 LIVIANA 1.839 MIXTO 841 PESADA N/A	
		CENTRO DE DIAGNOSTICO AUTOMOTOR PARAISO	3.928	MOTO 1.322 LIVIANA 1.457 MIXTO 1.149 PESADA N/A	
		CENTRO DE DIAGNOSTICO AUTOMOTOR SERVIBERNA S.A.S.	538	MOTO 268 LIVIANA N/A MIXTO 270 PESADA N/A	
		DIAGNOSTICENTRO LOS LIBERTADORES	2.597	MOTO 1.057 LIVIANA 1.540 MIXTO N/A PESADA N/A	
		NUEVO CENTRO DE DIAGNOSTICO AUTOMOTOR DE LLANO GRANDE	1.246	MOTO 1.246 LIVIANA N/A MIXTO N/A PESADA N/A	
		PALMIMOTOS CDA S.A.S	2.165	MOTO 2.165 LIVIANA N/A MIXTO N/A PESADA N/A	
		SERVIMOTOS CDA LA 19	2.137	MOTO 2.137 LIVIANA N/A MIXTO N/A PESADA N/A	
		SERVIMOTOS CDA PALMIRA	1.970	MOTO 1.970 LIVIANA N/A MIXTO N/A PESADA N/A	
		ROLDANILLO	CENTRO DE DIAGNOSTICO AUTOMOTOR CEDIAUTOS	1.109	MOTO 534 LIVIANA 575 MIXTO N/A PESADA N/A
			CENTRO DE DIAGNOSTICO AUTOMOTOR CEDIAUTOS LINEA MIXTA	511	MOTO N/A LIVIANA N/A MIXTO 511 PESADA N/A
		SEVILLA	C.D.A. SEVILLA S.A.S	645	MOTO 645 LIVIANA N/A MIXTO N/A PESADA N/A
		TULUA	AUTOAMBIENTAL	2.376	MOTO 818 LIVIANA 1.558 MIXTO N/A PESADA N/A
			CDA LA PISTTA TULUA	2.135	MOTO 2.029 LIVIANA 106 MIXTO N/A PESADA N/A

Certificados de RTMyEC expedidos por los CDA's del país 1er Trimestre de 2022

DEPARTAMENTO	MUNICIPIO	NOMBRE DEL CDA	TOTAL POR CDA REGISTRADOS EN EL RUNT	REGISTRADOS EN RUNT POR LÍNEA	
		CDA MOTOS CRA 30	1.343	MOTO 1.343 LIVIANA N/A MIXTO N/A PESADA N/A	
		CENTRO DE DIAGNOSTICO AUTOMOTOR ANGELES DEL RIO S.A.S.	3.007	MOTO 3.007 LIVIANA N/A MIXTO N/A PESADA N/A	
		CENTRO DE DIAGNOSTICO AUTOMOTOR CDA TRADEX S.A.S.	5.390	MOTO 2.795 LIVIANA 2.595 MIXTO N/A PESADA N/A	
		CENTRO DE DIAGNOSTICO AUTOMOTOR DE TULUA LIMITADA	1.462	MOTO 268 LIVIANA N/A MIXTO 1.194 PESADA N/A	
	YUMBO	CDA DE YUMBO	3.657	MOTO 2.201 LIVIANA 1.456 MIXTO N/A PESADA N/A	
		CENTRO DE DIAGNOSTICO AUTOMOTOR TECNIMAS S.A.S.	2.684	MOTO 684 LIVIANA 1.426 MIXTO 574 PESADA N/A	
		CENTRO DIAGNOSTICO AUTOMOTOR LOS AMIGOS SAS	1.422	MOTO 723 LIVIANA N/A MIXTO 699 PESADA N/A	
		ITAC S.A.S CENTRO DE DIAGNOSTICO AUTOMOTRIZ INSPECCION TECNICA AUTOMOTRIZ DE COLOMBIA S.A.S	2.043	MOTO 405 LIVIANA 280 MIXTO 1.358 PESADA N/A	
		ZARZAL	CDA ECOMOTORS	689	MOTO 689 LIVIANA N/A MIXTO N/A PESADA N/A
			SIZARZAL S.A.S.	1.715	MOTO 431 LIVIANA 1.284 MIXTO N/A PESADA N/A

DEPARTAMENTOS CON COBERTURA	MUNICIPIOS CON COBERTURA	CENTROS DE DIAGNOSTICO AUTOMOTOR	TOTAL CERTIFICADOS REGISTRADOS EN EL RUNT	TOTAL CERTIFICADOS REGISTRADOS POR LINEA EN EL RUNT
28	181	738	1.612.224	MOTO 713.327 LIVIANA 552.980 MIXTO 336.670 PESADA 9.247

TOP 35 CIUDADES
Certificados registrados en el RUNT
1er Trimestre de 2022

No.	CIUDAD O MUNICIPIO	CERTIFICADOS REGISTRADOS RUNT	NÚMERO DE CDA's	PARTICIPACIÓN EN %	TOTAL DE CERTIFICADOS REGISTRADOS RUNT
1	BOGOTA	327.951	121	20,34%	1.612.224
2	MEDELLIN	138.635	59	8,60%	
3	CALI	119.710	47	7,43%	
4	BARRANQUILLA	43.336	14	2,69%	
5	BUCARAMANGA	39.351	18	2,44%	
6	VILLAVICENCIO	34.219	14	2,12%	
7	CUCUTA	30.677	13	1,90%	
8	IBAGUE	30.008	17	1,86%	
9	PEREIRA	26.471	15	1,64%	
10	SOACHA	26.065	9	1,62%	
11	ARMENIA	25.339	7	1,57%	
12	CARTAGENA	25.059	9	1,55%	
13	BELLO	22.883	7	1,42%	
14	PASTO	22.381	11	1,39%	
15	NEIVA	20.673	11	1,28%	
16	POPAYAN	19.629	8	1,22%	
17	PALMIRA	19.343	9	1,20%	
18	ITAGUI	17.649	9	1,09%	
19	MANIZALES	16.469	11	1,02%	
20	SOLEDAD	16.393	6	1,02%	
21	TULUA	15.713	6	0,97%	
22	RIONEGRO	14.142	5	0,88%	
23	MONTERIA	14.081	9	0,87%	
24	SANTA MARTA	14.024	4	0,87%	
25	VALLEDUPAR	12.054	6	0,75%	
26	DOSQUEBRADAS	11.900	6	0,74%	
27	SABANETA	10.862	3	0,67%	
28	TUNJA	10.644	6	0,66%	
29	CHIA	10.533	3	0,65%	
30	PITALITO	10.169	4	0,63%	
31	FLORIDABLANCA	9.825	4	0,61%	
32	YUMBO	9.806	4	0,61%	
33	ENVIGADO	9.324	4	0,58%	
34	GIRARDOT	9.307	4	0,58%	
35	MOSQUERA	9.044	5	0,56%	
SUBTOTAL		1.193.669	488	74,04%	
OTRAS CIUDADES		418.555	250	25,96%	
TOTAL GENERAL		1.612.224	738	100%	

Total vehículos con RTMyEC aprobada por departamentos

1er Trimestre de 2022

DEPARTAMENTOS	NÚMERO DE CIUDADES Y MUNICIPIOS	MOTO	LIVIANA	MIXTO	PESADA	CERTIFICADOS REGISTRADOS RUNT	
						CANTIDAD	PARTICIPACIÓN
AMAZONAS	0	N/A	N/A	N/A	N/A	0	0,000%
ANTIOQUIA	36	149.449	94.159	29.361	2.021	274.990	17,057%
ARAUCA	2	855	1.100	1.266	N/A	3.221	0,200%
ATLANTICO	5	24.093	12.416	28.305	167	64.981	4,031%
BARRANCABERMEJA	1	237	N/A	864	N/A	1.101	0,068%
BOGOTA	1	113.142	199.606	11.521	3.682	327.951	20,342%
BOLIVAR	4	13.241	7.025	9.989	830	31.085	1,928%
BOYACA	8	8.702	13.405	18.767	297	41.171	2,554%
CALDAS	9	23.081	8.837	8.335	N/A	40.253	2,497%
CAQUETA	2	4.520	1.578	2.438	N/A	8.536	0,529%
CASANARE	4	5.747	1.094	7.491	N/A	14.332	0,889%
CAUCA	5	11.554	8.806	5.261	N/A	25.621	1,589%
CESAR	3	3.761	4.404	9.344	N/A	17.509	1,086%
CHOCO	1	758	N/A	874	N/A	1.632	0,101%
CORDOBA	2	6.087	3.210	5.073	N/A	14.370	0,891%
CUNDINAMARCA	23	43.249	19.519	62.044	551	125.363	7,776%
GUAVIARE	1	681	N/A	N/A	N/A	681	0,042%
HUILA	6	20.621	9.198	8.518	N/A	38.337	2,378%
LA GUAJIRA	4	479	1.927	3.899	N/A	6.305	0,391%
MAGDALENA	2	4.913	2.702	7.216	N/A	14.831	0,920%
META	5	25.016	11.853	11.170	N/A	48.039	2,980%
NARIÑO	5	9.346	11.332	11.963	N/A	32.641	2,025%
NORTE DE SANTANDER	5	20.658	15.739	10.864	N/A	47.261	2,931%
PUTUMAYO	2	1.198	N/A	2.365	N/A	3.563	0,221%
QUINDIO	3	17.212	8.342	6.208	N/A	31.762	1,970%
RISARALDA	5	23.185	11.589	10.228	N/A	45.002	2,791%
SAN ANDRES Y PROVIDENCIA	1	881	263	N/A	N/A	1.144	0,071%
SANTANDER	9	44.652	21.862	22.667	776	89.957	5,580%
SUCRE	1	2.441	665	4.814	N/A	7.920	0,491%
TOLIMA	10	25.189	15.723	6.823	N/A	47.735	2,961%
VALLE DEL CAUCA	17	108.379	66.626	29.002	923	204.930	12,711%
TOTALES	182	713.327	552.980	336.670	9.247	1.612.224	100%

Evasión de la Revisión Técnico-Mecánica y de Emisiones Contaminantes 1er Trimestre de 2022

PARQUE AUTOMOTOR

16.919.249

61%

34%

6%

Motocicletas

Particulares

Públicos

10.254.455

5.680.760

984.034



No tienen que hacer la
RTMyEC



Tienen que hacer la
RTMyEC

Particulares con menos de
6 años 1.251.658

Particulares con más
de 6 años 4.429.102

Públicos con menos
de 2 años 68.480

Públicos con más
de 2 años 915.554

Motocicletas con menos de
2 años 1.344.126

Motocicletas con más
de 2 años 8.910.329

TOTAL 2.664.264
15,7%

TOTAL 14.254.985
84,3%



Tienen RTMyEC



Evaden la RTMyEC

Particulares 2.902.269

Particulares 1.526.833

Públicos 683.574

Públicos 231.980

Motocicletas 2.615.883

Motocicletas 6.294.446

TOTAL 6.201.726

TOTAL 8.053.259

EVASIÓN DE LA REVISIÓN TÉCNICO MECÁNICA Y DE EMISIONES CONTAMINANTES EN COLOMBIA

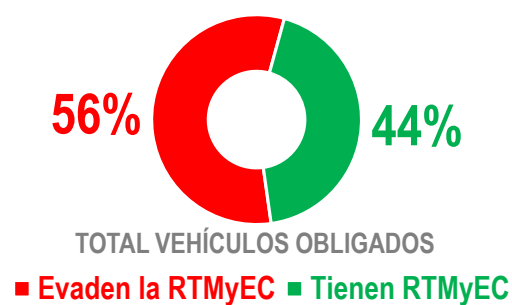
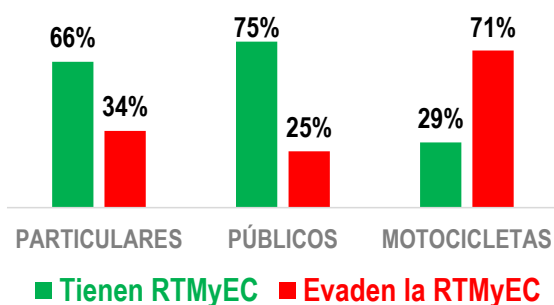

Estimación de la Evasión Teórica de la Revisión Técnico-Mecánica y de Emisiones Contaminantes por Departamento 1er Trimestre de 2022

DEPARTAMENTO	PARQUE AUTOMOTOR	ESTIMACIÓN VEHÍCULOS NO OBLIGADOS A LA RTMYEC *	ESTIMACIÓN VEHÍCULOS OBLIGADOS A LA RTMYEC	REVISIONES VIGENTES	ESTIMACIÓN VEHÍCULOS QUE NO TIENEN LA RTMYEC	EVASIÓN TEÓRICA
AMAZONAS	20.473	3.224	17.249	0	17.249	100%
ANTIOQUIA	2.646.656	416.767	2.229.889	1.018.625	1.211.264	54%
ARAUCA	74.891	11.793	63.098	10.702	52.396	83%
ATLANTICO	542.849	85.482	457.367	245.770	211.597	46%
BOGOTA D.C.	2.546.213	400.951	2.145.262	1.318.344	826.918	39%
BOLIVAR	409.939	64.553	345.386	110.237	235.149	68%
BOYACA	268.334	42.254	226.080	163.904	62.176	28%
CALDAS	408.342	64.301	344.041	165.006	179.035	52%
CAQUETA	198.824	31.309	167.515	35.007	132.508	79%
CASANARE	129.415	20.379	109.036	54.247	54.789	50%
CAUCA	354.670	55.850	298.820	96.073	202.747	68%
CESAR	199.811	31.464	168.347	67.795	100.552	60%
CHOCO	46.481	7.319	39.162	5.758	33.404	85%
CORDOBA	584.310	92.011	492.299	50.489	441.810	90%
CUNDINAMARCA	1.798.881	283.269	1.515.612	512.896	1.002.716	66%
GUAINIA / VICHADA / VAUPÉS	11.979	1.886	10.093	0	10.093	100%
GUAVIARE	54.268	8.546	45.722	2.006	43.716	96%
HUILA	480.099	75.601	404.498	158.960	245.538	61%
LA GUAJIRA	30.652	4.827	25.825	19.542	6.283	24%
MAGDALENA	308.260	48.542	259.718	52.017	207.701	80%
META	529.211	83.335	445.876	183.915	261.961	59%
NARIÑO	427.990	67.395	360.595	128.337	232.258	64%
NORTE DE SANTANDER	377.253	59.406	317.847	136.451	181.396	57%
PUTUMAYO	163.301	25.715	137.586	13.572	124.014	90%
QUINDIO	248.290	39.098	209.192	123.125	86.067	41%
RISARALDA	378.436	59.592	318.844	181.033	137.811	43%
SAN ANDRES Y PROVIDENCIA	28.111	4.427	23.684	4.113	19.571	83%
SANTANDER	1.002.497	157.863	844.634	349.995	494.639	59%
SUCRE	182.665	28.764	153.901	28.563	125.338	81%
TOLIMA	442.087	69.615	372.472	206.350	166.122	45%
VALLE DEL CAUCA	2.024.061	318.728	1.705.333	758.894	946.439	55%
TOTAL GENERAL	16.919.249	2.664.264	14.254.985	6.201.726	8.053.259	

* El numero de vehículos por departamentos, no obligados a la RTMyEC, se estimó con base en la participación porcentual teórica del parque del departamento en el total de vehículos no obligados a revisar reportado por el RUNT.

Evasión de la Revisión Técnico Mecánica y de Emisiones Contaminantes 1er Trimestre de 2022

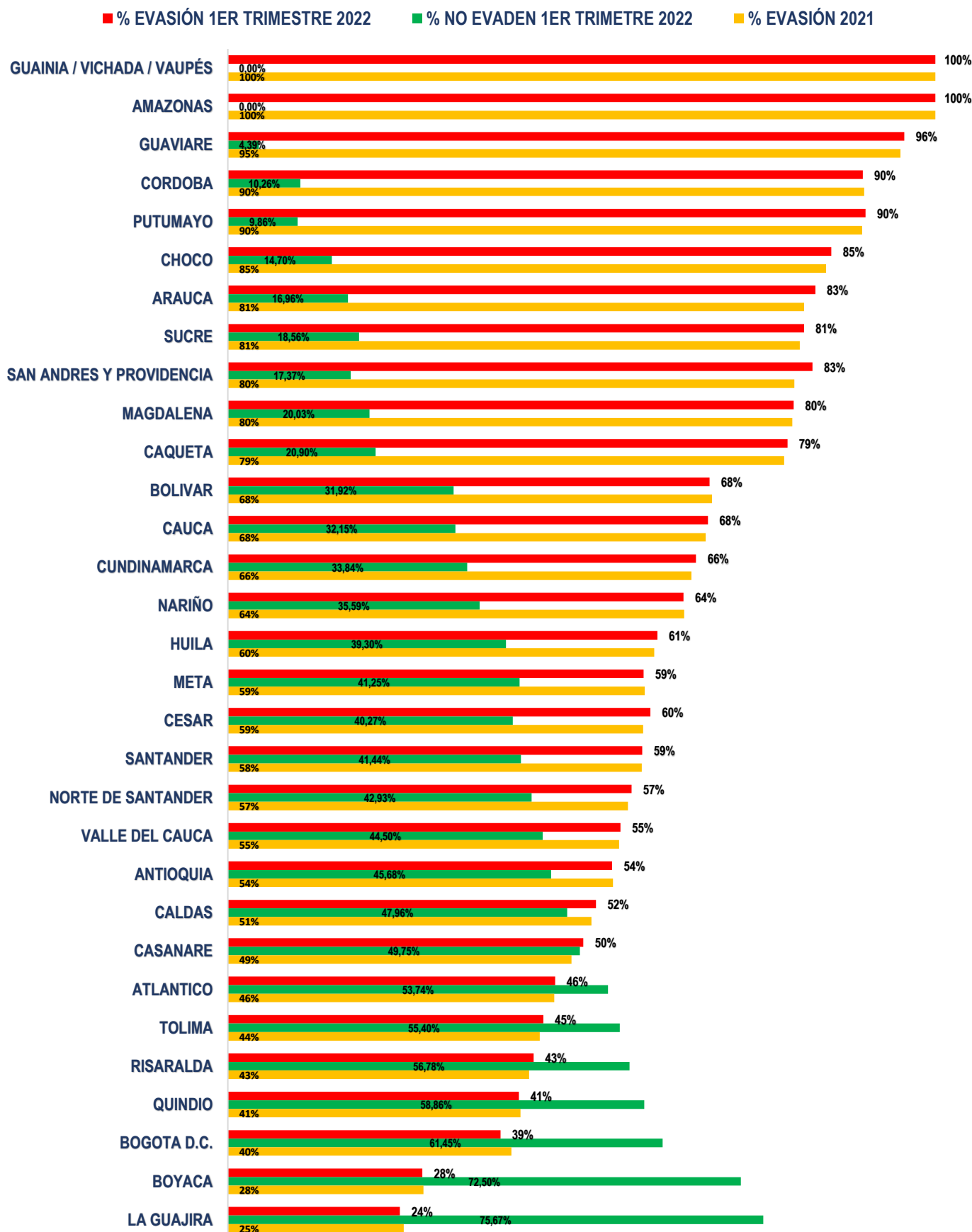

Parque automotor y revisiones por municipio 1er Trimestre de 2022

Organismos de Tránsito en municipios o departamentos	Vehículos registrados al 1er Trimestre 2022	Vehículos certificados por municipio 1er Trimestre de 2022
SDM - BOGOTA D.C.	2.540.148	327.951
STRIA TTEyTTO ENVIGADO	788.552	9.324
STRIA MCPAL TTO CALI	758.519	119.710
STRIA TTOyTTE MCPAL SABANETA	481.854	10.862
STRIA TTOyTTE MCPAL FUNZA	386.173	7.523
STRIA MCPAL TTOyTTE GIRON	385.238	7.262
STRIA DE TTOyTTE MEDELLIN	340.950	138.635
STRIA TTEyMOV CUNDINAMARCA/COTA	267.303	5.446
STRIA MCPAL DE SOACHA	245.597	*
STRIA TTOyTTE FLORIDA	238.484	2.115
STRIA MCPAL TTOyTTE IBAGUE	229.982	30.008
SECRETARÍA DE MOVILIDAD DE MANIZALES	226.395	16.469
INST TTOyTTE DPTAL HUILA/RIVERA	224.546	*
DIR TTOyTTE BUCARAMANGA	221.408	39.351
DPTO ADTVO TTOyTTE MCPAL PASTO	217.457	22.381
INSTITUTO DE MOVILIDAD DE PEREIRA	206.103	26.471
STRIA DTAL TTO BARRANQUILLA	197.359	43.336
INST TTOyTTE ACACIAS	190.407	5.988
STRIA TTEyTTO ITAGUI	178.195	17.649
STRIA TTOyTTE PALMIRA	170.082	19.343
DIR TTOyTTE FLORIDABLANCA	167.824	9.825
INST TTO ATLANTICO/SABANAGRANDE	166.979	*
INST TTOyTTE DE CERETE	166.262	*
SDT SUBSECRETARÍA DE MOVILIDAD RIONEGRO	140.729	14.142
INSP TTOyTTE MCPAL SAHAGUN	137.182	*
STRIA TTOyTTE MCPAL GUACARI	135.967	955
STRIA TTO MCPAL TULUA	129.858	15.713
DPTO ADTVO TTOyTTE DIST CARTAGENA	122.135	25.059
STRIA TTOyTTE MCPAL VILLAVICENCIO	121.155	34.219
STRIA MCPAL TTOyTTE DOSQUEBRADAS	120.286	11.900
INS MCPAL DE TyTO DE COROZAL	117.770	*
STRIA TTOyTTE MCPAL PRADERA	117.496	*
INST DPTAL DE TTO QUINDIO/CIRCASIA	115.252	*
SECRETARIA DE MOVILIDAD MUNICIPAL DE CHIA	114.979	10.533
STRIA TTEyMOV CUND/LA CALERA	114.164	1.755
STRIA TTOyTTE MCPAL GIRARDOT	113.714	9.307
INSP TTOyTTE BARRANCABERMEJA	109.240	8.268
AGENCIA DE SEGURIDAD VIAL ANTIOQUIA/GUARNE	108.481	2.519
DPTO ADTVO TTEyTTO VILLA DEL ROSARIO	108.418	2.573
INST DPTAL TTOyTTE META/RESTREPO	106.305	1.155
INST MCPAL TTOyTTE FUNDACION	105.127	807
STRIA DPTAL TTEyTTO CUND/CAJICA	103.574	4.571

Parque automotor y revisiones por municipio 1er Trimestre de 2022

Organismos de Tránsito en municipios o departamentos	Vehículos registrados al 1er Trimestre 2022	Vehículos certificados por municipio 1er Trimestre de 2022
INSP TTEyTTO GUADALAJARA DE BUGA	103.228	8.554
INST TTOyTTE DEL MUNICIPIO DE LOS PATIOS	101.960	8.471
STRIA TTOYTTE MCPAL LA ESTRELLA	101.328	1.155
STRIA TTOyTTE MCPAL TIMBIO	97.210	*
STRIA DE TTOyTTE CARTAGO	97.179	8.813
STRIA MCPAL TTEyTTO MONTERIA	84.537	14.081
INPS TTOyTTE LA DORADA	83.400	4.594
INST MCPAL TTOyTTE VALLEDUPAR	83.206	12.054
STRIA DE TTOyTTE MCPAL ARMENIA	82.506	25.339
STRIA MCPAL TTEyTTO PLANETA RICA	79.260	*
INST MCPAL TTE Y MOVILIDAD-IMTRAM PTO ASIS	78.632	1.931
STRIA MCPAL TTOyTTE GALAPA	78.325	*
INSP TTOyTTE LORICA	77.611	289
STRIA TTEyTTO BELLO	77.179	22.883
INSTITUTO MUNICIPAL DE TRANSITO Y TRANSPORTE DE CLEMENCIA BOLIVAR	74.847	*
STRIA TTOyTTE MCPAL POPAYAN	74.766	19.629
STRIA TTEy MOV CUND/SIBATE	73.281	*
DPTO ADTVO TTOyTTE MCPAL CUCUTA	73.051	30.677
STRIA TTOyTTE MCPAL YOPAL	72.886	8.811
STRIA INFR TTOyTTE MCPAL NEIVA	72.016	20.673
U TEC CONT/VIG/ REG TTOyTTE SANTA MARTA	70.770	14.024
STRIA TTOyTTE MCPAL FLORENCIA	70.150	7.956
STRIA TTEyMOV CUND/EL ROSAL	69.117	*
STRIA TTOyTTE CAUCASIA	67.039	2.511
DIR TTOyTTE DPTAL CAQUETA/EL PAUJIL	65.590	*
INST TTOyTTE DE PITALITO - INTRAPITALITO	65.266	10.169
STRIA TTOYTTE MCPAL DE MADRID	62.701	2.678
INST DPTAL TTOyTTE META/GUAMAL	60.644	*
INST MCPAL TTOyTTE EL BANCO	58.814	*
STRIA MCPAL TTOyTTE ESPINAL	58.605	4.308
STRIA TTOyTTE MCPAL LA PAZ	56.369	*
STRIA MOVyTTO OCAÑA	54.766	4.091
DIR DPTAL TTOyTTE CASANARE/AGUAZUL	54.514	2.121
STRIA TTOyTTE MCPAL SAN JOSE GUAVIARE	54.270	681
STRIA MCPAL TTEyTTO APARTADO	53.669	4.960
STRIA MCPAL TTO GRANADA	49.205	5.131
ITBOY - DIST TTO No 1/COMBITA	47.767	3.525
STRIA TTEyMOV CUND/RICAURTE	47.060	*
STRIA MCPAL TTOyTTE PUERTO COLOMBIA	46.149	2.080
STRIA TTOYTTE MCPAL TURBACO	45.938	4.227
STRIA MCPAL TTEyTTO SINCELEJO	45.718	7.920
INST MCPAL TTOYTTE SOLEDAD	45.053	16.393

Parque automotor y revisiones por municipio 1er Trimestre de 2022

Organismos de Tránsito en municipios o departamentos	Vehículos registrados al 1er Trimestre 2022	Vehículos certificados por municipio 1er Trimestre de 2022
STRIA DE MOVILIDAD MPAL FUSAGASUGA	42.922	8.508
STRIA MCPAL TTEyTTO ARJONA	41.631	*
STRIA TTEyTTO MCPAL TUMACO	40.777	161
DIR TTEyTTO DPTAL CHOCO/ISTMINA	40.073	*
INSP MCPAL TTOyTTE CARMEN DE BOLIVAR	39.811	*
STRIA TTOyTTE MCPAL JAMUNDI	39.800	5.890
INST TTOyTTE ARAUCA/ARAUCA	39.715	2.247
INST MCPAL TTOyTTE AGUACHICA	38.113	3.597
STRIA TTOyTTE MPAL SANTANDER QUILICHAO	37.864	3.079
STRIA TTOyTTE MCPAL PIENDAMO	37.714	768
UND MCPAL TTOyTTE PALERMO	37.618	2.028
DIR TTOyTTE DPTAL CAQUETA/BELEN DE LOS ANDAQUIES	36.937	*
F. MCPAL TTOyTTE TERRESTRE MAGANGUE	36.421	1.310
STRIA MCPAL TTOyTTE GARZON	35.873	3.043
INST TTOyTTE MCPAL CIENAGA	35.513	*
INSP TTOyTTE CALARCA	35.437	4.285
STRIA TTOyTTE MCPAL CHIGORODO	35.243	1.153
STRIA TTOyTTE ANDALUCIA	35.010	*
STRIA TTOyTTE MOCOA	34.559	1.632
STRIA DE TTOyTTE TUNJA	33.095	10.644
INSP TTOyTTE ROLDANILLO	32.879	1.620
SECRETARÍA DE MOVILIDAD DEL MUNICIPIO DE MOSQUERA	32.099	*
INST TTOyTTE MCPAL SOGAMOSO	31.890	8.569
SECRETARIA DE MOVILIDAD DEL DEPARTAMENTO DE BOLIVAR	30.954	*
SUB STRIA MOVILIDAD RIOSUCIO	29.639	2.041
STRIA TTOyTTE DPTAL TANGUA/NARIÑO	29.298	*
STRIA TTOyTTE MCPAL NARIÑO	28.947	*
INSP MCPAL TTO TURBO	28.498	607
DIR DPTAL TTOyTTE SAN ANDRES ISLAS	28.111	1.144
INSP MCPAL TTOyTTE SAN GIL	28.053	8.301
SECRETARIA DE TRANSPORTE Y MOVILIDAD DE ZIPAQUIRA	27.321	*
STRIA TTO y GOB MCPAL SANTA ROSA CABAL	27.149	2.981
DPTO ADTVO TTOyTTE TOLIMA/GUAMO	26.948	*
STRIA TTO DPTAL NTE SANTANDER/EL ZULIA	26.884	*
TRÁNSITO DPTAL DEL MAGDALENA/SITIONUEVO	26.578	*
STRIA MCPAL TTOyTTE DUITAMA	26.429	8.872
DIR TTOyTTE DPTAL CAQUETA/SAN VIC CAGUAN	26.148	*
STRIA TTO MCPAL PATIA	25.808	415
STRIA MCPAL TTOyTTE EL CERRITO	25.463	851
STRIA MCPAL TTOyTTE LA VIRGINIA	24.971	2.808
STRIA TTEyMOV CUND/VILLETA	24.499	2.584
STRIA DPTAL TTOyTTE CORDOBA/APARTADA	24.468	*

Parque automotor y revisiones por municipio 1er Trimestre de 2022

Organismos de Tránsito en municipios o departamentos	Vehículos registrados al 1er Trimestre 2022	Vehículos certificados por municipio 1er Trimestre de 2022
INSP TTOyTTE ZARZAL	24.364	2.404
STRIA TTOyTTE MCPAL MIRANDA	24.110	*
INSP MCPAL TTO CIUDAD BOLIVAR	23.865	970
INSP TTO MCPAL LA CEJA	23.595	8.187
STRIA DE TTOyTTE MCPAL DE SAN SEBASTIAN DE MARIQUITA TOLIMA	23.552	3.115
DPTO ADTVO TTOyTTE TOLIMA/ ALVARADO	23.374	*
STRIA TTOyTTE YUMBO	23.318	9.806
STRIA TTO MCPAL PUERTO TEJADA	22.519	1.730
ITBOY - DIST TTO No. 2/ NOBSA	21.379	*
STRIA TTOyTTE MCPAL BUENAVENTURA	21.213	4.445
UNIDAD TTO CALDAS/VILLAMARIA	21.146	7.124
STRIA TTOyTTE MCPAL IPIALES	21.127	6.281
STRIA TTEy MOV CUND/CAQUEZA	21.109	*
STRIA TTEyMOV CUND/CHOCONTA	20.865	2.547
STRIA DE TTOyTTE DEL MCPIO DE MARINILLA	20.688	4.337
DPTO ADTVO TTOyTTE TOLIMA/GUAYABAL	20.633	*
INST TTOyTTE DPTAL HUILA/TIMANA	20.628	*
STRIA TTOyTTE MCPAL SARAVERA	20.500	974
INSP MCPAL TTOyREG VIAL LETICIA	20.473	*
STRIA TTEyTTO COPACABANA	20.358	2.510
STRIA TTOyMOV PIEDECUESTA/SANTANDER	19.700	6.948
SECRETARIA DPTAL TTOyTTE SUCRE/SAMPUES	19.381	*
ITBOY - DIST DE TTO SANTA ROSA DE VITERBO	18.932	*
STRIA TTOyTTE MCPAL CALOTO	18.471	*
STRIA DE TTOyTTE CAREPA	18.387	475
STRIA MCPAL TTOyTTE LA PLATA	18.285	1.603
SRIA TTOyTTE MPAL VALLE GUAMUEZ/HORMIGA	18.113	*
STRIA MCPAL TTOyTTE CHINCHINA	17.245	3.513
STRIA TTO MCPAL LA UNION	17.068	1.158
STRIA DE TTOyTTE MCPAL DE GINEBRA	16.973	*
DEPTO ADMTVO DE TTO Y TTE PUTUMAYO	16.710	*
INSP TTOyTTE MCPAL PUERTO BOYACA	16.334	2.114
STRIA TTO MCPAL SANTA ROSA DE OSOS	16.139	1.766
STRIA TTEyTTO MCPAL SANTA FE ANTIOQUIA	16.030	3.419
SUBSTRIA TTOyTTE DPTAL NARIÑO/LA UNION	16.023	1.122
STRIA TTOyTTE MCPAL CANDELARIA	15.831	2.089
STRIA TTOyTTE MCPAL PAIPA	15.729	1.322
STRIA GOB TTOyTTE MELGAR	15.474	3.408
STRIA DPTAL TTOyTTE CORDOBA/CHINU	15.411	*
SUBSTRIA TTOyTTE DPTAL NARIÑO/BUESACO	15.340	*
STRIA TTOyTTE MCPAL ORITO	15.293	*
SUBSTRIA TTOyTTE DTAL NARIÑO/GUACHUCAL	15.260	*

Parque automotor y revisiones por municipio 1er Trimestre de 2022

Organismos de Tránsito en municipios o departamentos	Vehículos registrados al 1er Trimestre 2022	Vehículos certificados por municipio 1er Trimestre de 2022
STRIA TTEyTTO ANSERMA	15.252	2.330
INSP TTO PUERTO BERRIO	15.202	899
INSP MCPAL TTOyTTE BARBOSA/STDER	15.063	*
INST MOVyTTE MCPAL TAME	14.143	*
STRIA TTOyTTE MCPAL TUQUERRES	14.050	2.696
INST. DE TTO, TTE y MOVILIDAD DISTRITAL DE RIOHACHA	13.865	2.651
STRIA TTEyTTO YARUMAL	13.826	1.785
STRIA MCPAL TTOyTTE CAICEDONIA	13.302	819
STRIA MCPAL TTOyTTE CHIQUINQUIRÁ	13.119	4.378
INSP TTOyTTE ANDES	12.981	3.378
STRIA TTOyTTE MCPAL EL SOCORRO	12.960	*
SUBSTRIA TTOyTTE DPTAL NARIÑO/PUPIALES	12.916	*
STRIA TTOyTTE MCPAL UBATE	12.817	4.309
INSP TTO MOMPOX	12.438	*
STRIA TTEyTTO GIRARDOTA	12.217	2.806
STRIA TTO MCPAL FACATATIVA	11.721	7.763
STRIA MCPAL TTOyTTE HONDA	11.394	*
STRIA TTOyTTE SEVILLA	10.982	645
INST TTOyTTE CHARALA	10.970	*
STRIA TTOyTTE VELEZ	10.928	*
DPTO ADTVO TTOyTTE TOLIMA/PURIFICACIÓN	10.157	660
INS DE TTOyTTE QUIMBAYA	9.973	2.138
INSp TTO PLATO	9.872	*
STRIA TTOyTTE MCPAL EL TAMBO	9.803	*
INSP MCPAL TTOyTTE CARMEN DE VIBORAL	9.414	2.706
STRIA TTOyTTE MCPAL LIBANO	8.754	1.116
STRIA TTOyTTE EL SANTUARIO	8.688	715
ITBOY - DIST TTO No. 5/MONQUIRA	8.641	*
ITBOY - DIST TTO No. 10/VILLA DE LEYVA	8.364	*
STRIA DE TTOyTTE MALAMBO	8.257	*
ITBOY - DIST TTO No. 4/SABOYA	8.116	*
STRIA TTEyTTO MCPAL AGUSTIN CODAZZI	7.921	*
STRIA TTOyTTE MCPAL DE OIBA	7.386	*
F. DPTAL TTO VICHADA/PUERTO CARREÑO	7.289	*
INSP TTEyTTO AGUADAS	7.090	857
INST MCPAL TTOyTTE MAICAO	7.066	1.473
STRIA MCPAL TTOyTTE PAMPLONA	7.047	1.449
MUNICIPIO DE LA JAGUA DE IBIRICO	6.731	*
ITBOY - DIST TTO No. 6/GUATEQUE	6.663	*
STRIA TTOyTTE MCPAL MALAGA	6.554	1.543
STRIA TTOyTTE MCPAL URRAO	6.437	447
STRIA MOVyTTO QUIBDO	6.412	1.632

Parque automotor y revisiones por municipio 1er Trimestre de 2022

Organismos de Tránsito en municipios o departamentos	Vehículos registrados al 1er Trimestre 2022	Vehículos certificados por municipio 1er Trimestre de 2022
STRIA TTEyTTO MCPAL CALDAS/ANTIOQUIA	6.320	1.878
SUBSTRIA TTOyTTE DPTAL NARIÑO/SAMANIEGO	6.283	*
STRIA TTEyTTO MCPAL FRONTINO	6.059	*
STRIA INFR PROD TTOyTTE MPAL GUADALUPE	5.916	*
STRIA TTOyTTE MCPAL BOLIVAR	5.880	*
MINISTERIO DE TRANSPORTE	5.427	*
STRIA TTOyTTE MCPAL LA TEBAIDA	5.164	*
INSP DE TTO y TTE CONVENCION	5.117	*
STRIA TTOyTTE MCPAL PACHO	5.082	1.199
DPTO ADTVO TTOyTTE GUAJIRA/HATONUEVO	4.963	*
STRIA TTOyTTE SALAMINA	4.818	*
DIR TTEyTTO MCPAL BARBOSA	4.738	6.508
STRIA TTOyTTE MCPAL INIRIDA	4.690	*
INS MCPAL TTOyTTE SAN VICENTE CHUCURI	4.480	*
ITBOY - DIST TTO No. 7/SOATA	4.003	*
STRIA TTOyTTE MCPAL FRESNO	3.990	1.193
SUBSTRIA TTOyTTE DPTAL NARIÑO/SANDONA	3.956	*
INSP TTOyTTE MCPAL SONSON	3.844	802
DPTO ADTVO TTOyTTE TOLIMA/ORTEGA	3.804	*
SUB STARIA TTOyTTE DPTAL NARIÑO/IMUES	3.501	*
DPTO TTOyTTE MCPAL SAN JUAN DE NEPOMUCENO	3.421	*
INST DE TTO MCPAL CHAPARRAL	3.411	*
INST TTOyTTE DEL MUNICIPIO DE ALBANIA	2.891	*
STRIA TTOyTTE MCPAL GARAGOA	2.874	1.747
STRIA MCPAL TTOyTTE BOSCONIA	2.780	1.858
STRIA TTOyTTE MCPAL AMALFI	2.745	*
DIR TTO MCPAL DONMATIAS	2.718	*
ITBOY - DIST TTO No. 11/RAMIRIQUI	2.609	*
ITBOY - DIST TTO No. 9/MIRAFLORES	2.498	*
DIR MCPAL TTOyTTE MANZANARES	2.443	657
STARIA TTO Y MOVILIDAD DEL MCPIO DE LEBRIJA	2.424	3.052
SECRETARIA DE TRÁNSITO-DEL MUNICIPIO DE LA MESA-CUNDINAMARCA	2.396	3.820
MELGAR - TOLIMA (DEPTAL)	2.238	*
STRIA DE MOVILIDAD DEL MUNICIPIO DE VILLA RICA CAUCA	2.163	*
STRIA TTOyMOV MCPAL VILLANUEVA	2.037	*
INSTITUTO DE TRANSITO Y TRANSPORTE DE FONSECA LA GUAJIRA	1.868	1.289
INST DTAL DE TTO CESAR/SAN DIEGO	1.804	*
STRIA TTOyTTE MCPAL RICAURTE	1.790	*
INST DPTAL TTOyTTE META/PUERTO LOPEZ	1.675	1.546
STRIA DE TTOyTTE PASO-CESAR	1.592	*
STRIA TTOyTTE MCPAL SEGOVIA	1.496	*
STRIA DE TTOyTTE MCPAL CURUMANI	1.353	*

Parque automotor y revisiones por municipio 1er Trimestre de 2022

Organismos de Tránsito en municipios o departamentos	Vehículos registrados al 1er Trimestre 2022	Vehículos certificados por municipio 1er Trimestre de 2022
STRIA TTOyTTE MCPAL CHACHAGUI NARIÑO	1.314	*
DIRECCION TERRITORIAL CUNDINAMARCA	1.292	*
SECRETARIA DE TRANSITO Y TRANSPORTE MUNICIPIO DE SILVANIA	1.255	*
MUNICIPIO DE SANTA ROSA DEL SUR DE BOLIVAR	1.215	489
DIRECCION TERRITORIAL BOLIVAR	1.211	*
STRIA TTOyTTE DEL MCPIO DEL BAGRE	1.083	*
INST MCPAL TTO DE ARACATACA - IMTARAC	1.021	*
UND TTO CALDAS/ARANZAZU	942	*
MUNICIPIO DE YOTOCO	745	*
DIRECCION TERRITORIAL MAGDALENA	661	*
STRIA TTO Y TTE MCPAL DE SABANALARGA	580	1.543
STRIA TTOyTTE MCPAL DE PUERTO TRIUNFO	574	*
INST MOVyTTE MCPAL DE ARAUQUITA	534	*
DIRECCION TERRITORIAL ATLANTICO	358	*
STRIA TTOyTTE MCPAL SABANA DE TORRES	290	*
DPTO ADTVO TTOyTTE TOLIMA/CHAPARRAL	187	1.441
STRIA TTEyMOV CUND/SOACHA	142	26.065
STRIA MOVyTTE DPTAL VALLE DEL CAUCA/BUGALAGRANDE	62	*
STRIA TTOyTTE MCPAL ZONA BANANERA MAGDALENA	61	*
PLANETA RICA-CORDOBA (DPTAL)	38	*
DIRECCION TERRITORIAL VALLE	27	*
DIRECCION TERRITORIAL ANTIOQUIA	22	*
STRIA TTEy MOV CUND/ZIPAQUIRA	20	7.510
DIRECCION TERRITORIAL TOLIMA	19	*
STRIA TTOyTTE MCPAL LA UNION	15	*
DIRECCION TERRITORIAL NARIÑO	14	*
STRIA TTEyMOV CUND/ARBELAEZ	11	*
DIRECCION TERRITORIAL NORTE DE SANTANDER	9	*
CERETE-CORDOBA (DPTAL)	8	*
DIRECCION TERRITORIAL SANTANDER	7	*
DIRECCION TERRITORIAL CAUCA	7	*
PALERMO-HUILA (DPTAL)	6	*
STRIA TTEyMOV CUND/PUERTO SALGAR	5	*
STRIA TTOyTTE MCPAL DE GUADUAS	4	429
DIRECCION TERRITORIAL CORDOBA	3	*
STRIA MOVyTTE DPTAL VALLE DEL CAUCA/DAGUA	3	*
RIOHACHA-GUAJIRA (DPTAL)	3	*
CHIA - CUNDINAMARCA (DPTAL)	3	*
PUERTO COLOMBIA-ATLANTICO (DPTAL)	2	*
NARIÑO-NARIÑO (DPTAL)	2	*
SUBSTRIA TTOyTTE DTAL NARIÑO/CHACHAGÜI	2	*
SUBSTRIA TTOyTTE DPTAL NARIÑO/NARIÑO	2	*

Parque automotor y revisiones por municipio 1er Trimestre de 2022

Organismos de Tránsito en municipios o departamentos	Vehículos registrados al 1er Trimestre 2022	Vehículos certificados por municipio 1er Trimestre de 2022
INST DE MOV Y TTE MCPAL EL ZULIA	2	*
STRIA TTOyTTE MCPAL CIMITARRA	1	*
FACATATIVA - CUNDINAMARCA (DPTAL)	1	*
STRIA TTEyMOV CUND/MOSQUERA	1	9.044
DIRECCION TERRITORIAL HUILA	1	*
AQUITANIA -BOYACA (DPTAL)	1	*
DIRECCION TERRITORIAL GUAJIRA	1	*
GALAPA - ATLANTICO (DPTAL)	1	*
DIRECC. DE TTO DPTAL.DE ANTIOQUIA	1	*
STRIA TTOyTTE MCPAL SANTA CATALINA - BOLIVAR	1	*
BARANOA - SIN ORGANISMO DE TRANSITO	0	1.629
BELEN DE UMBRIA - SIN ORGANISMO DE TRANSITO	0	842
LA PINTADA - SIN ORGANISMO DE TRANSITO	0	1.694
REMEDIOS - SIN ORGANISMO DE TRANSITO	0	927
SALDAÑA - SIN ORGANISMO DE TRANSITO	0	959
SAN PEDRO DE LOS MILAGROS - SIN ORGANISMO DE TRANSITO	0	940
SUPIA - SIN ORGANISMO DE TRANSITO	0	2.668
TOCANCIPA - SIN ORGANISMO DE TRANSITO	0	3.945
VENECIA - SIN ORGANISMO DE TRANSITO	0	1.933
ANAPOIMA - SIN ORGANISMO DE TRANSITO	0	687
SOPO - SIN ORGANISMO DE TRANSITO	0	2.752
VILLANUEVA - SIN ORGANISMO DE TRANSITO	0	2.728
COGUA - SIN ORGANISMO DE TRANSITO	0	1.700
AMAGA - SIN ORGANISMO DE TRANSITO	0	1.169
TOCAIMA - SIN ORGANISMO DE TRANSITO	0	688
SAN JUAN DEL CESAR - SIN ORGANISMO DE TRANSITO	0	892
CAMPOALEGRE - SIN ORGANISMO DE TRANSITO	0	821
LERIDA - SIN ORGANISMO DE TRANSITO	0	1.527
PAZ DE ARIPORO - SIN ORGANISMO DE TRANSITO	0	672
SAN JERONIMO - SIN ORGANISMO DE TRANSITO	0	1.015
EL PEÑOL - SIN ORGANISMO DE TRANSITO	0	1.514
SAN VICENTE DEL CAGUAN - SIN ORGANISMO DE TRANSITO	0	580
BARBOSA ANTIOQUIA - SIN ORGANISMO DE TRANSITO	0	2.318
TOTAL GENERAL	16.931.148	1.612.224

* Organismo de tránsito de carácter departamental o municipio en el que no existe CDA.

COMENTARIOS Y CONCLUSIONES

Este Boletín Estadístico, con cifras correspondientes al **1er. Trimestre de 2022**, arroja como resultados adicionales a la información presentada los siguientes aspectos relevantes:

Cobertura y número de revisiones:

- El país cuenta con una red de servicio de Revisión Técnico-Mecánica y de Emisiones Contaminantes conformada por **738 CDA's** en **181** municipios de **28** departamentos, que operan en total **1242** pistas o líneas de inspección de todo tipo.
- La mayor cantidad de certificados registrados en el RUNT por línea de inspección corresponde a **Motocicletas** con **713.327 (44.24%)**, seguido por **Livianos** con **552.980 (34.30%)**, **Mixta** con **336.670 (20.88%)** y **Pesados** con **9.247 (0.57%)**.
- Las primeras **35** ciudades del país en cuanto a cantidad de vehículos revisados representaron el **74,04%** de los certificados expedidos y registrados en el RUNT.
- **40 CDA's** del país expidieron y registraron **278.254** certificados de RTMyEC en el RUNT, los cuales representan el **17.26%** de los certificados otorgados. El **82.74%** de los certificados restantes, es decir **1.333.970**, fueron expedidos y registrados por **698 CDA's**

Evasión en la revisión de los vehículos:

- El **84.3%** del parque automotor del país (aprox. **14.254.985** vehículos) está sujeto a la RTMyEC. A la fecha, el **56%** de estos vehículos no ha realizado la revisión (**8.053.259** vehículos).
- Al discriminar por tipo de vehículo, el nivel de evasión de **Motocicletas** es **71%**, **Particulares** **34%** y **Públicos** **25%**.

Capacidad Autorizada de Revisión y Sobreoferta 2021

Capacidad autorizada de revisión y sobreoferta en el servicio:

- La capacidad autorizada específicamente para motocicletas (31.968.000) permitiría revisar **3.6 veces** el número de motocicletas que están obligadas a la revisión en el año y **12.2 veces** el número de motocicletas que efectivamente se presentan a la inspección en el año.
- La capacidad autorizada específicamente para vehículos livianos (25.942.680) permitiría revisar **5.4 veces** el número de estos vehículos que están obligados a la revisión en el año y **8 veces** el número de vehículos livianos que efectivamente se presentan a la inspección en el año.
- La capacidad autorizada específicamente para vehículos pesados (5.915.880) permitiría revisar **12.6 veces** el número de estos vehículos que están obligadas a la revisión en el año y **18.9 veces** el número de vehículos pesados que efectivamente se presentan a la inspección en el año.

Compañía Internacional de Integración



Seguridad Electrónica e Informática – Infraestructura de
Telecomunicaciones – Comunicaciones Unificadas – Cloud &
Datacenter – Ciudades Inteligentes – Suministro de infraestructura
Tecnológica – Servicios Profesionales Outsourcing



No pierdas la oportunidad
de ser **un experto**
con Actualizados

Actualizados es la herramienta de capacitación virtual del **RUNT** que permite fortalecer los conocimientos de quienes interactúan con el sistema **HQ-RUNT**, sin desplazamientos y en cualquier momento y lugar del país.

Herramienta disponible en:
<https://actualizados.runt.com.co>

Mayor información:
capacitacion@runt.com.co



Línea de atención al usuario a nivel nacional: 018000-930060
Facebook: RUNT OFICIAL - Twitter: @RUNT_OFICIAL